

ESCALA: 1/7500



ESCALA: 1/1000

- - - ÁMBITO E. DETALLE 2002
- ÁMBITO E. DETALLE 2020
- PARCELA PRIVADA

 Concello de Oleiros	HOMES & VILLAGES SANTA CRISTINA, S.L. ESTUDIO DETALLE PARA LA ORDENACIÓN DE VOLUMENES EDIFICABLES Y REAJUSTE DE RASANTES A LA REALIDAD EXISTENTE EN LA PARCELA PRIVADA DE LA UE-11, OLEIROS.
	 Nimo-Mezquita arquitectura, S.L.P. APROBACIÓN INICIAL
15058_ED_202107_AI	INFORMACIÓN, SITUACIÓN
202107 ETRS89 29N	IN-01
1/1000	

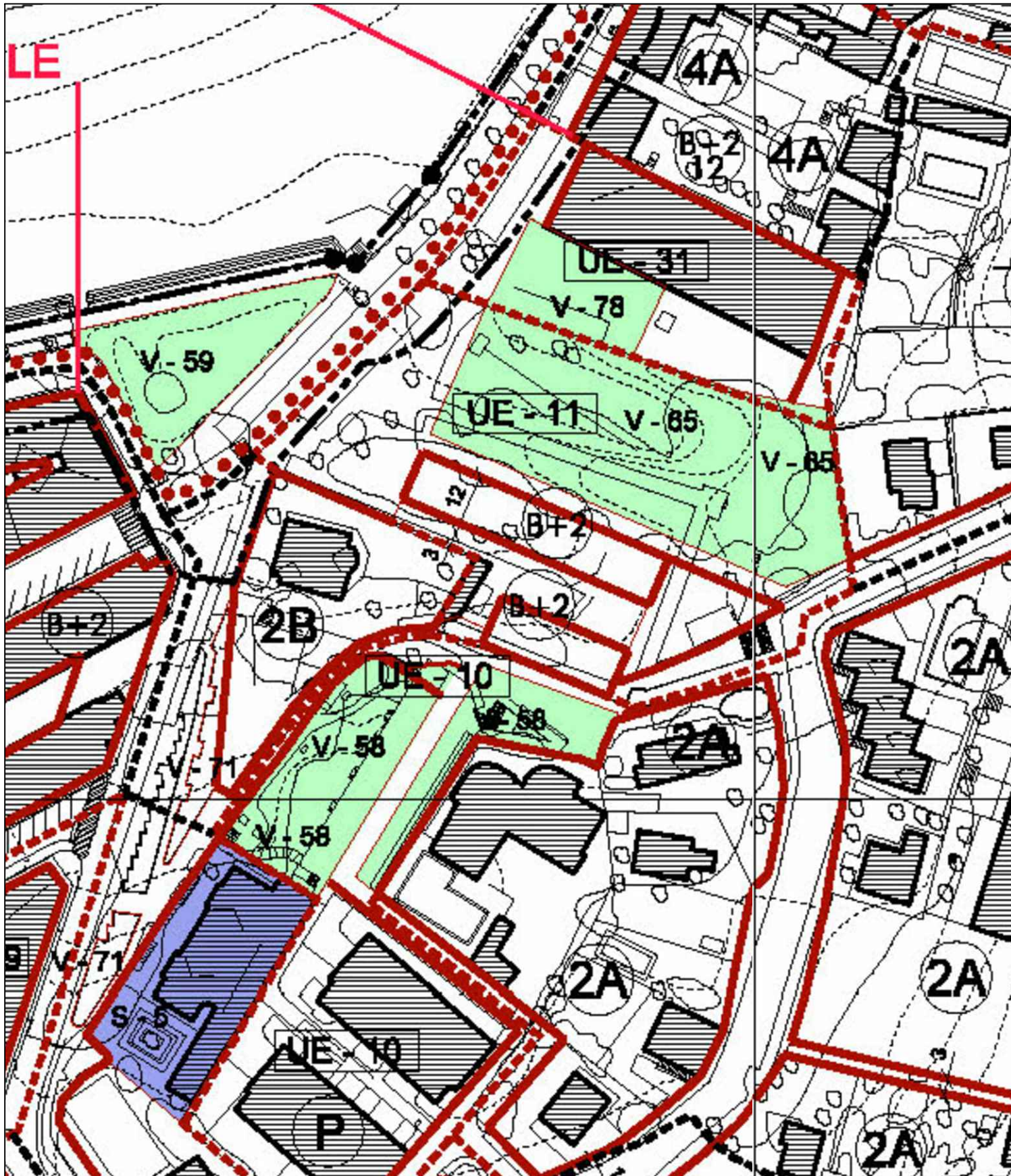

PXOM OLEIROS

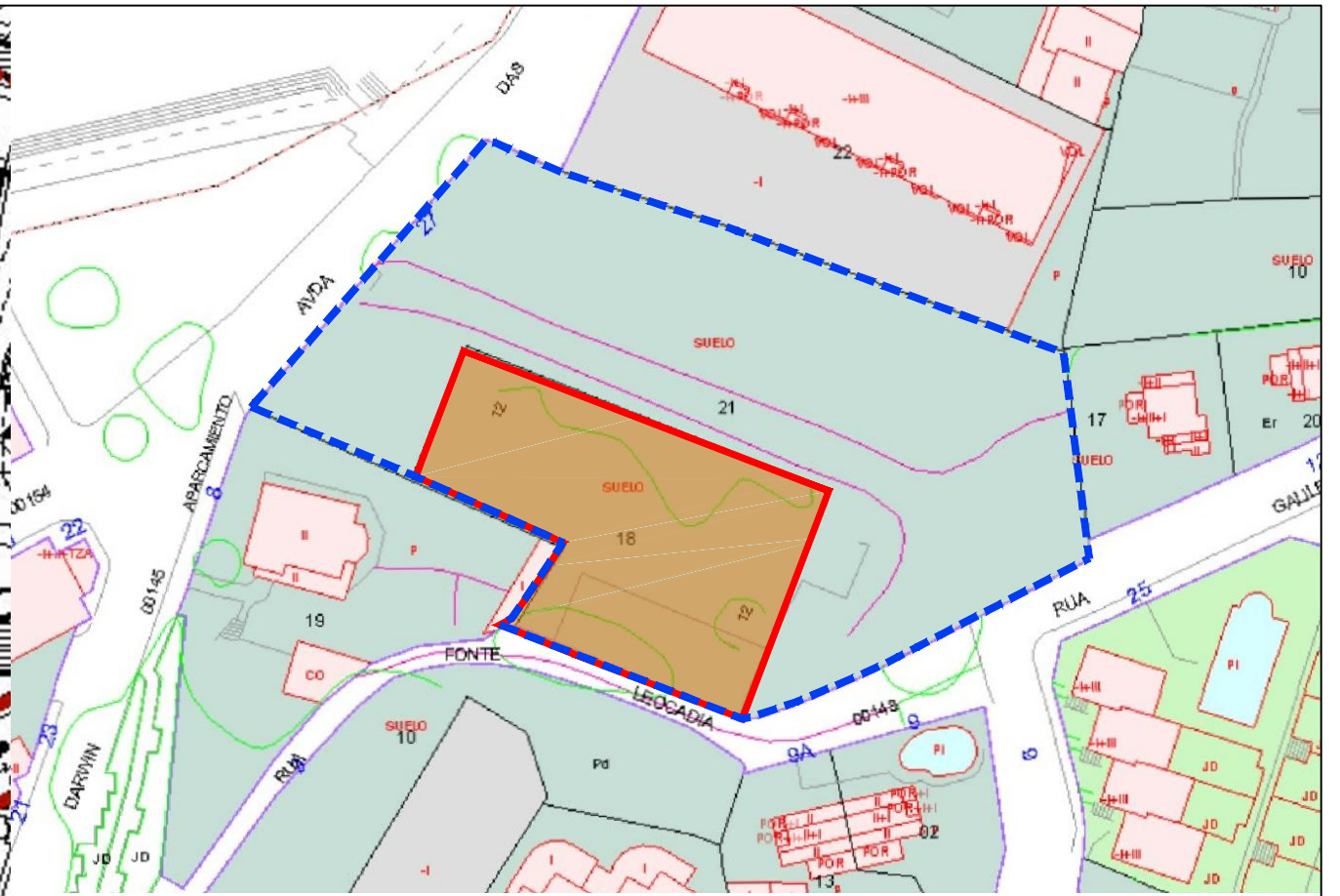

CATASTRO

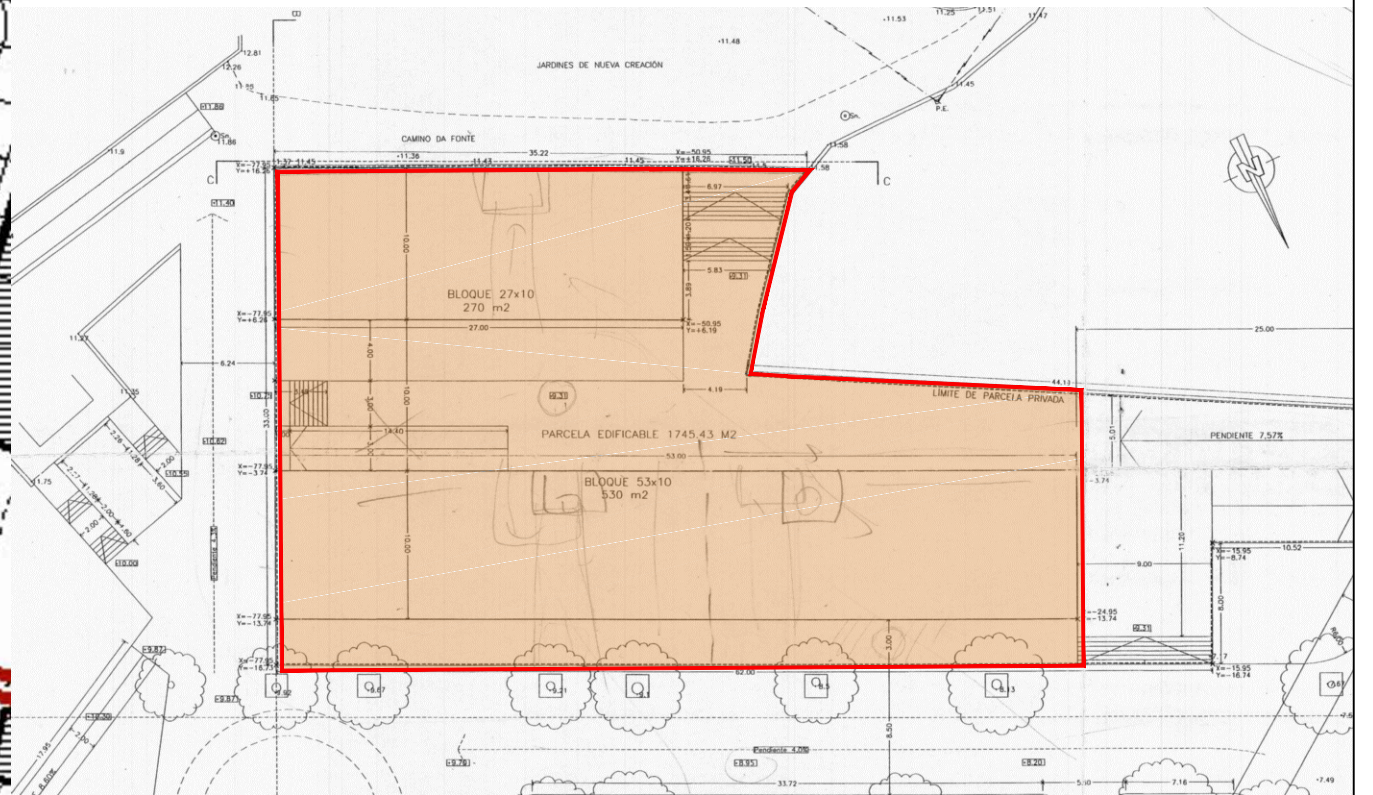

E.D. 2002

<p>OFICINA DE PLANEAMENTO S.A. DECEMBRO 2014 DOCUMENTO APROBACION DEFINITIVA ESCALA 1/4.000</p>	<p>CONCELLO DE OLEIROS REVISION E ADAPTACION DO PLAN XERAL MUNICIPAL DE ORDENACION</p> <p>ORDENACION</p> <p>ORDENACION URBANISTICA</p>	<p>PLANO Nº 224</p>	<p>--- ÁMBITO E. DETALLE 2002 --- ÁMBITO E. DETALLE 2020 ■ PARCELA PRIVADA</p>	<p>VALENTIN SOUTO GARCIA Arquitecto</p> <p>PROYECTO: ESTUDIO DE DETALLE PARA ORDENACION DE VOLUMENES, Y REAJUSTE DE ALINEACIONES Y RASANTES DE LA UE-11 DEL PGOM OLEIROS</p> <p>SITUACION: AVDA. DAS AMERICAS, CAMIÑO DA FONTE, OLEIROS. (A CORUÑA)</p> <p>PROYECTOR: CONCELLO DE OLEIROS</p> <p>PLANO: PLANTA DE REPLANTEO CON COORDENADAS DE PARCELACION Y COTAS DE RASANTES.</p> <p>FECHA: JULIO 2002</p> <p>ESCALA: 1:250</p> <p>5</p>	<p>CONCELLO DE Oleiros</p> <p>N/Ma</p> <p>NIMOMEZQUITAarquitectura</p>	<p>HOMES & VILLAGES SANTA CRISTINA, S.L.</p> <p>ESTUDIO DETALLE PARA LA ORDENACION DE VOLUMENES EDIFICABLES Y REAJUSTE DE RASANTES A LA REALIDAD EXISTENTE EN LA PARCELA PRIVADA DE LA UE-11, OLEIROS.</p> <p>Nimo-Mezquita arquitectura, S.L.P.</p> <p>APROBACION INICIAL</p> <p>15058_ED_202107_AI</p> <p>202107 ETRS89 29N</p> <p>IN-02</p> <p>1/1000</p>
---	---	--------------------------------	--	--	---	--

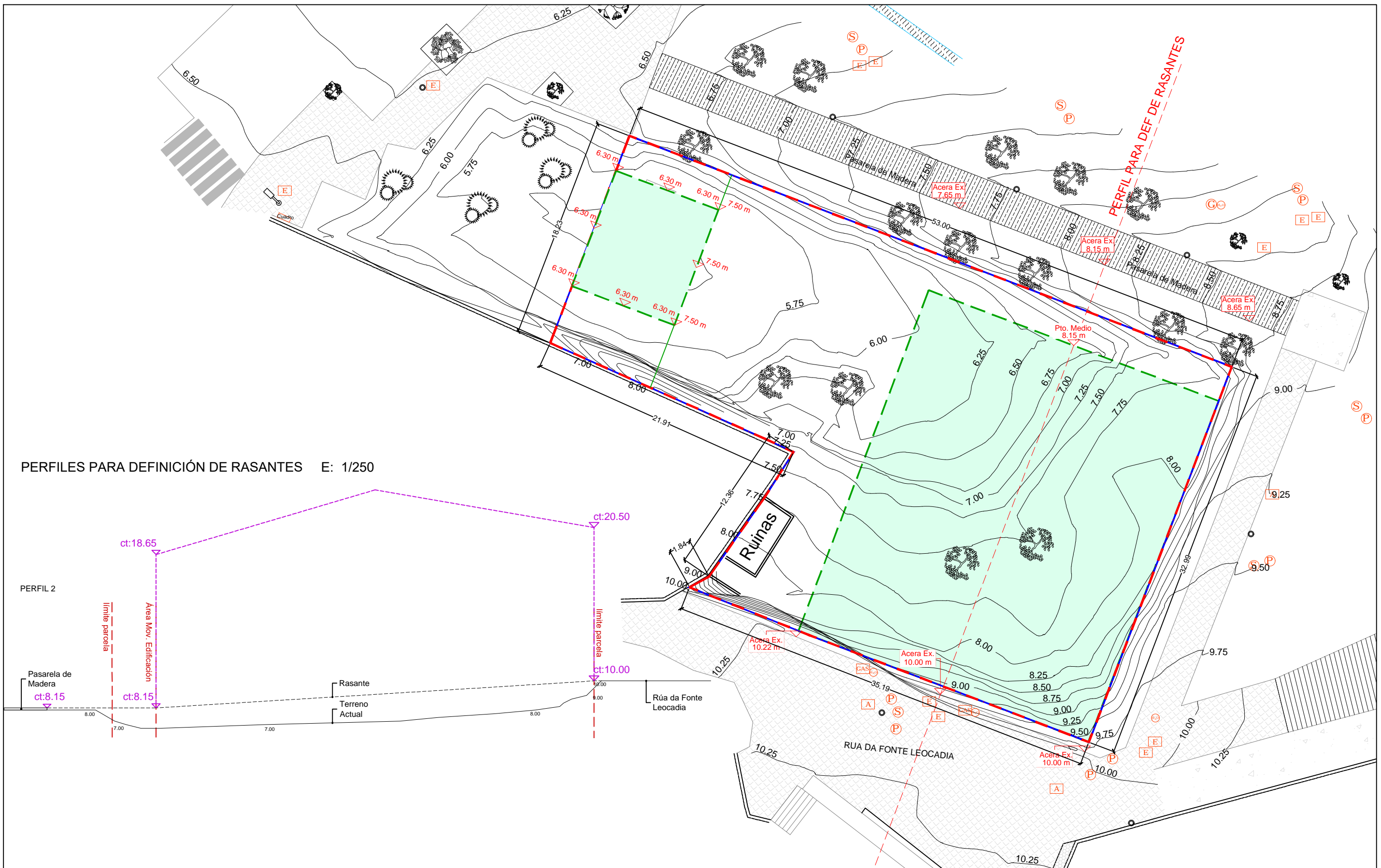

PERFILES PARA DEFINICIÓN DE RASANTES E: 1/250

PERFIL 2

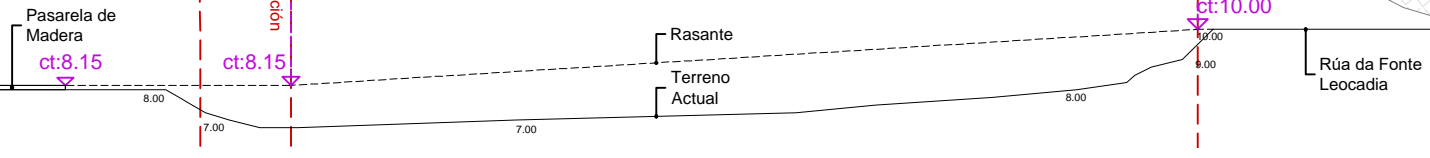

- AMBITO
- PARCELA PRIVADA
- ÁREA MOVIMIENTO EDIFICACIÓN

	VIALES
	EDIFICACION
	FAROLA
	ELECTRICIDAD - FENOSA
	SANEAMIENTO
	REGISTRO PLUVIALES
	REGISTRO GAS
	REGISTRO AGUA
	ALUMBRADO

N/Ma
NIMO/MEZQUITAarquitectura

HOMES & VILLAGES SANTA CRISTINA, S.L.

ESTUDIO DETALLE PARA LA ORDENACIÓN DE VOLUMENES EDIFICABLES Y REALISTE DE RASANTES A LA REALIDAD EXISTENTE EN LA PARCELA PRIVADA DE LA UE-11, OLEIROS.

Nimo
Nimo-Mezquita arquitectura. S.L.P.

APROBACIÓN INICIAL

PLANO TOPOGRÁFICO Y DEFINICIÓN DE RASANTES

IN-03

15058_ED_202107_AI

202107 ETRS89 29N

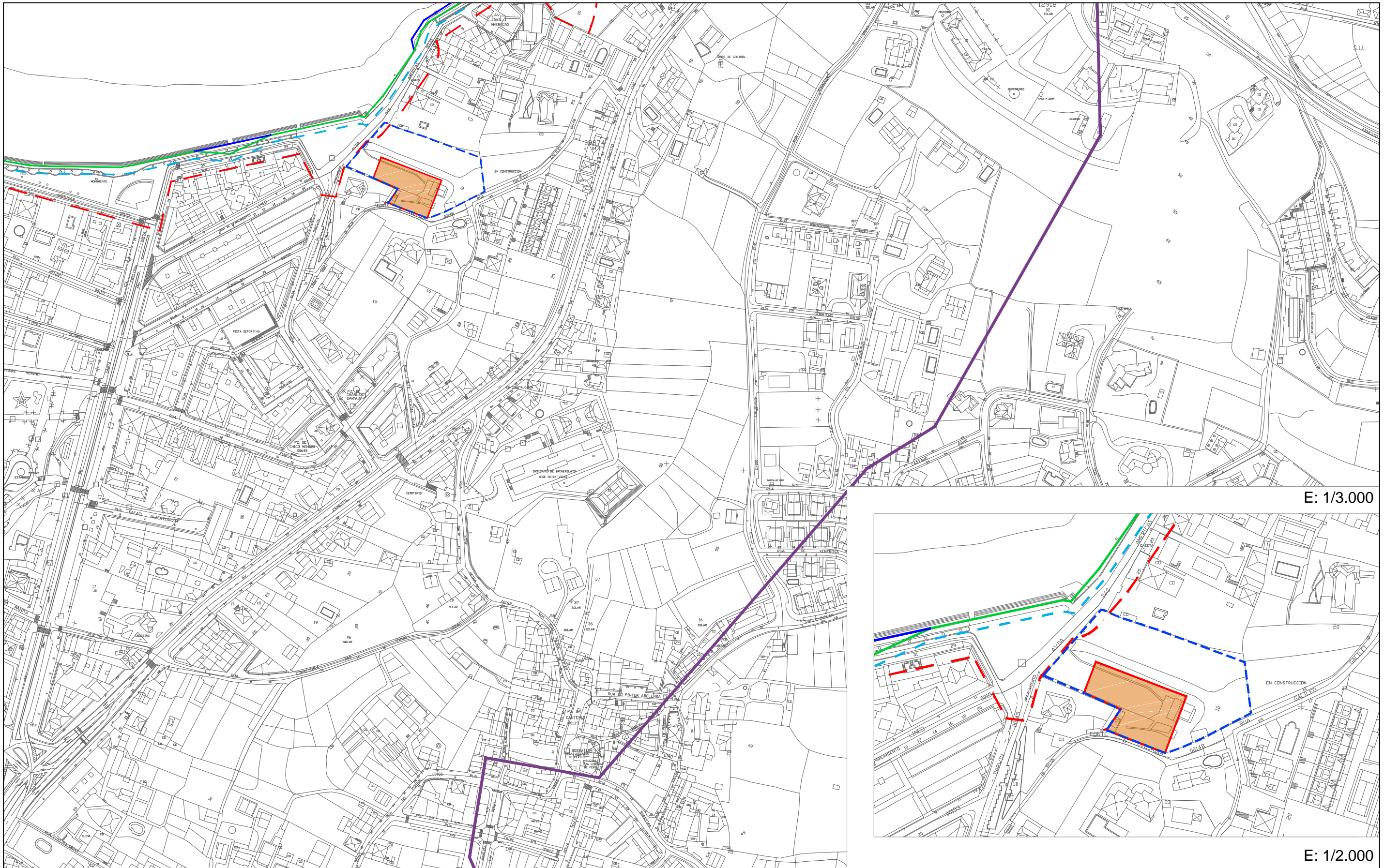

1/300 1/250



E: 1/3.000

E: 1/2.000

- - - ÁMBITO E. DETALLE 2002
- - - ÁMBITO E. DETALLE 2020
- PARCELA PRIVADA
- RIBERA DEL MAR
- D.P.M.T.
- - - SERVIDUMBRE DE TRÁNSITO
- - - SERVIDUMBRE DE PROTECCIÓN
- ZONA DE INFLUENCIA

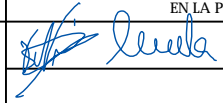
 Concello de Oleiros	HOMES & VILLAGES SANTA CRISTINA, S.L. ESTUDIO DETALLE PARA LA ORDENACIÓN DE VOLUMENES EDIFICABLES Y REAJUSTE DE RASANTES A LA REALIDAD EXISTENTE EN LA PARCELA PRIVADA DE LA UE-11, OLEIROS.
 N/Ma NIMO/MEZQUITAarquitectura	 Nimo-Mezquita arquitectura, S.L.P. APROBACIÓN INICIAL
15058_ED_202107_AI	IN-04
202206 ETRS89 29N	1/3000
