

ESCALA: 1/7500



ESCALA: 1/1000

- - - - ÁMBITO E. DETALLE 2002
- ÁMBITO E. DETALLE 2020
- PARCELA PRIVADA

 Concello de Oleiros	HOMES & VILLAGES SANTA CRISTINA, S.L. ESTUDIO DETALLE PARA LA ORDENACIÓN DE VOLUMENES EDIFICABLES Y REAJUSTE DE RASANTES A LA REALIDAD EXISTENTE EN LA PARCELA PRIVADA DE LA UE-11, OLEIROS.
	 Nimo-Mezquita arquitectura, S.L.P.
N/Ma <small>NIMO/MEZQUITAarquitectura</small>	APROBACIÓN INICIAL
15058_ED_202107_AI	INFORMACIÓN. SITUACIÓN
202107 ETRS89 29N	IN-01
1/1000	

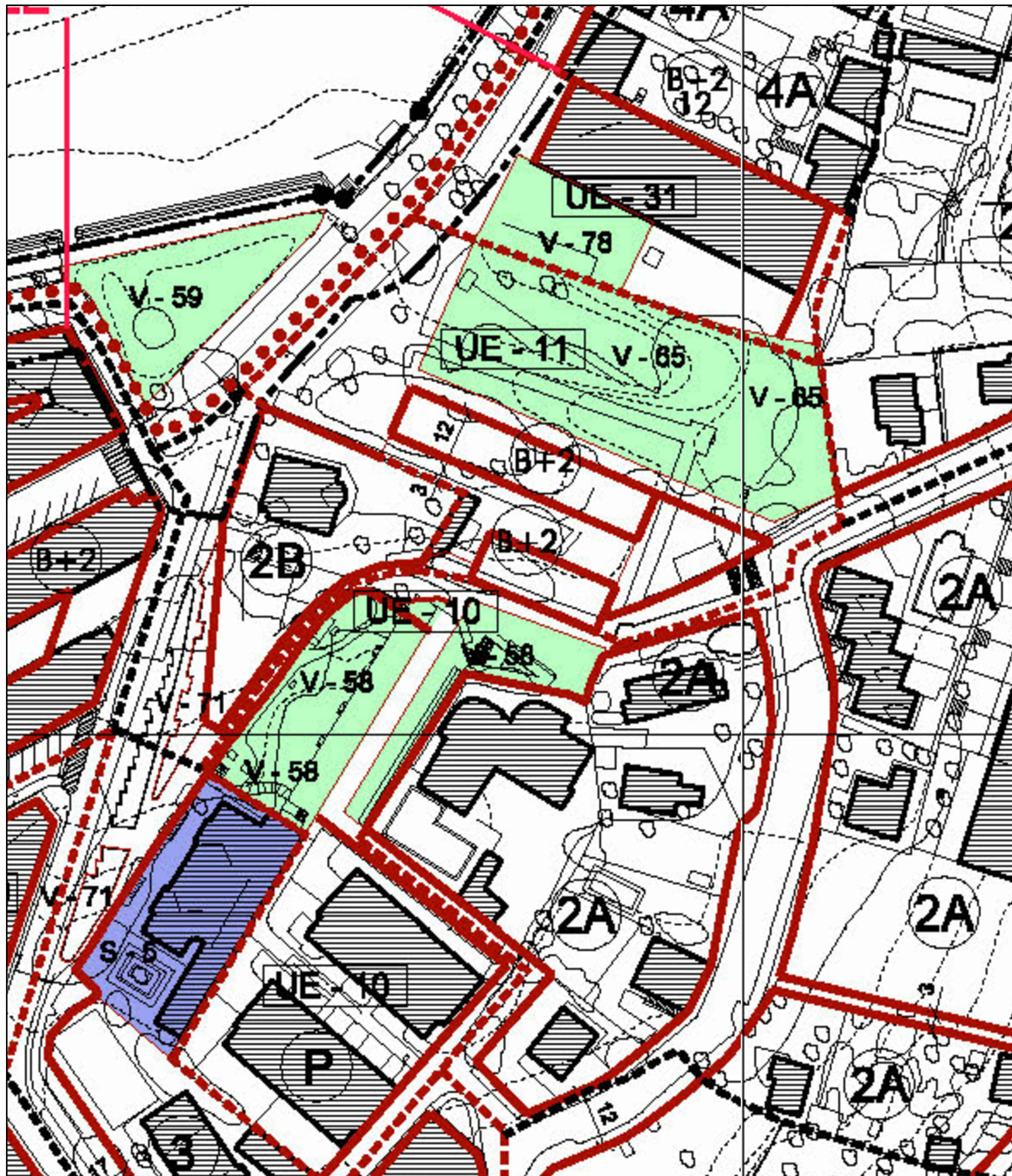

PXOM OLEIROS



CATASTRO

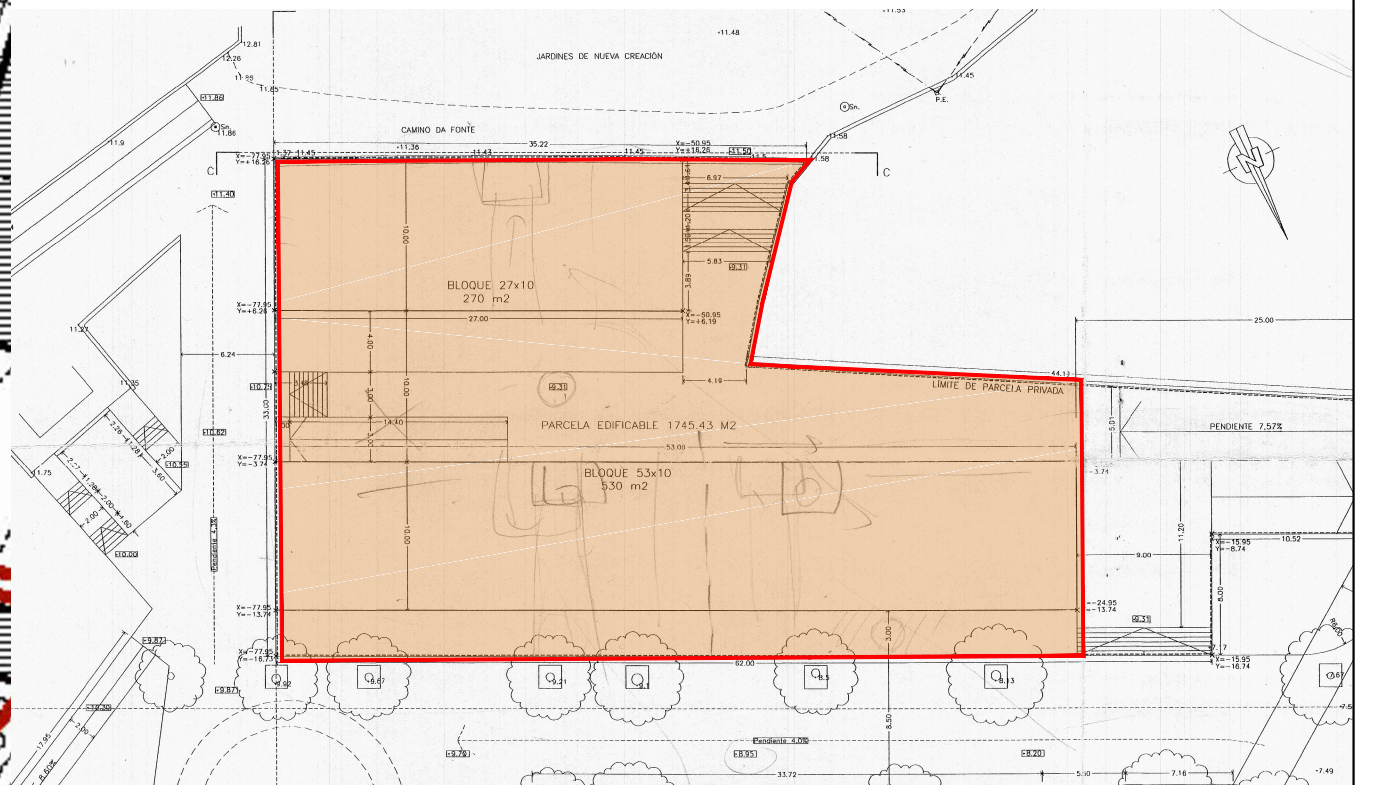

E.D. 2002

OFICINA DE PLANEAMENTO SA
DECEMBRO 2014
DOCUMENTO APROBACION DEFINITIVA
ESCALA 1/4.000

CONCELLO DE OLEIROS
REVISION E ADAPTACION DO PLAN XERAL MUNICIPAL DE ORDENACION

ORDENACION

ORDENACION URBANISTICA



RANO N°

2₂₄

- ÁMBITO E. DETALLE 2002
- ÁMBITO E. DETALLE 2020
- PARCELA PRIVADA

VALENTIN SOUTO GARCIA

Arquitecto

5

ESTUDIO DE DETALLE PARA ORDENACION DE VOLUMENES, Y REAJUSTE DE ALINEACIONES Y RASANTES DE LA UE-11 DEL PGOM OLEIROS

AVDA. DAS AMERICAS. CAMIÑO DA FONTE. OLEIROS. (A CORUÑA)

CONCELLO DE OLEIROS

PLANTA DE REPLANTEO CON COORDENADAS DE PARCELACION Y COTAS DE RASANTES.

FECHA: JULIO 2002

ESCALA: 3-5-2003

Arquitecto

DN A-2
1:250



N/Ma
NIMO MEZQUITA arquitectura

15058_ED_202107_AI
202107 EIRS89 29N

HOMES & VILLAGES SANTA CRISTINA, S.L.
ESTUDIO DETALLE PARA LA ORDENACION DE VOLUMENES EDIFICABLES Y REAJUSTE DE RASANTES A LA REALIDAD EXISTENTE EN LA PARCELA PRIVADA DE LA UE-11, OLEIROS.

Levada
Nimo-Mezquita arquitectura, S.L.P.

APROBACION INICIAL
INFORMACION. ORDENACION SEGUN PXOM DE OLEIROS 2014.
IN-02

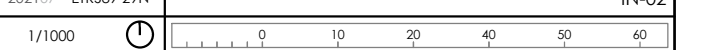

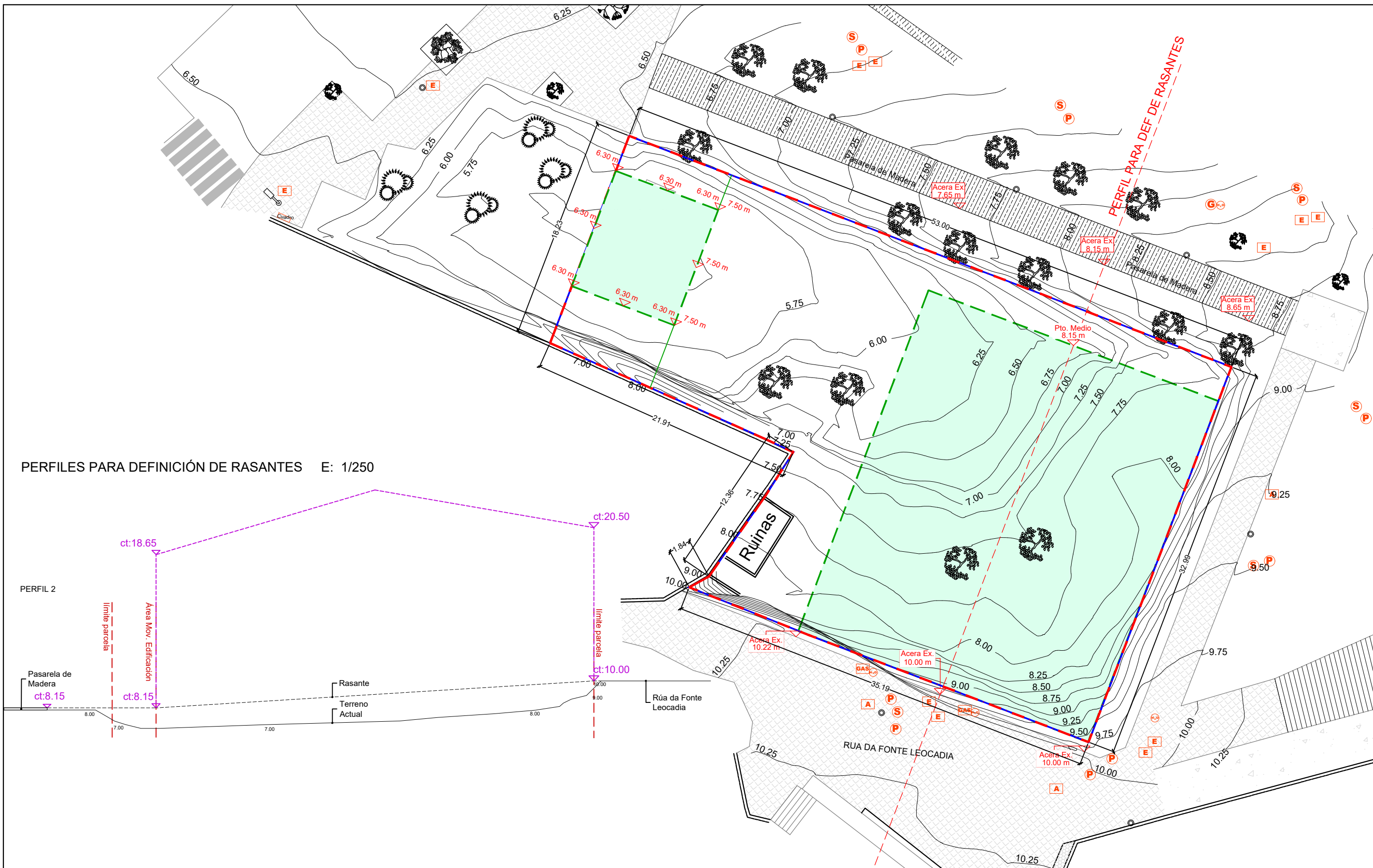

PERFILES PARA DEFINICIÓN DE RASANTES E: 1/250

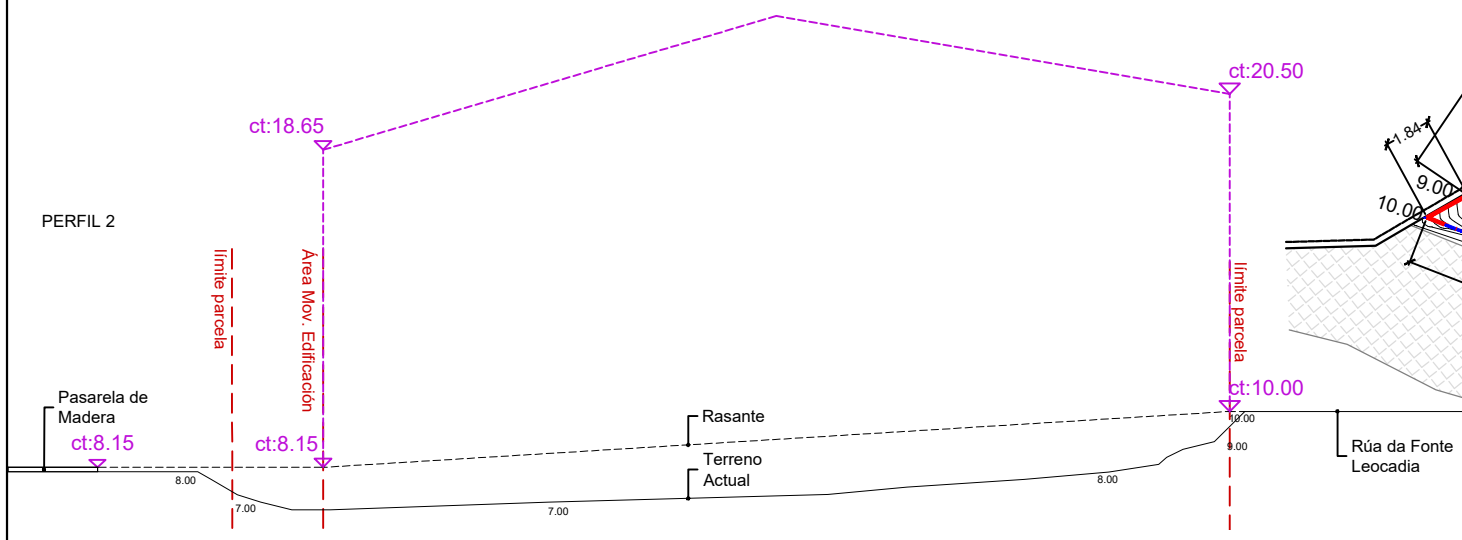

- AMBITO
- PARCELA PRIVADA
- ÁREA MOVIMIENTO EDIFICACIÓN

	VIALES
	EDIFICACION
	FAROLA
	ELECTRICIDAD - FENOSA
	SANEAMIENTO
	REGISTRO PLUVIALES
	REGISTRO GAS
	REGISTRO AGUA
	ALUMBRADO

N/Ma
NIMO/MEZQUITAarquitectura

HOMES & VILLAGES SANTA CRISTINA, S.L.

ESTUDIO DETALLE PARA LA ORDENACIÓN DE VOLUMENES EDIFICABLES Y REAJUSTE DE RASANTES A LA REALIDAD EXISTENTE EN LA PARCELA PRIVADA DE LA UE-11, OLEIROS.

Nimo
Nimo-Mezquita arquitectura, S.L.P.

APROBACIÓN INICIAL

15058_ED_202107_AI

PLANO TOPOGRÁFICO Y DEFINICIÓN DE RASANTES

202107 ETRS89 29N

IN-03

1/300 1/250