

- ▭ Delimitación del Ámbito
- - - Delimitación Expropiación
- Rego do Espiño
- CT
- RED de Baja y Media Tensión
- - - Acometidas



miyaro

CONCELLO DE OLEIROS

PLAN PARCIAL DEL SECTOR SUD 4 "SANTA CRUZ-CORUXO"

Miyarquitectura S.L. Mateo Miyar Olaiz y Gonzalo Serantes Conchado

BORRADOR

15058_PP_202006_B

202006 ETRS89 29N

E: 1:1000

INSTALACIONES. Red de Energía Eléctrica

PORD_03SLIS_4

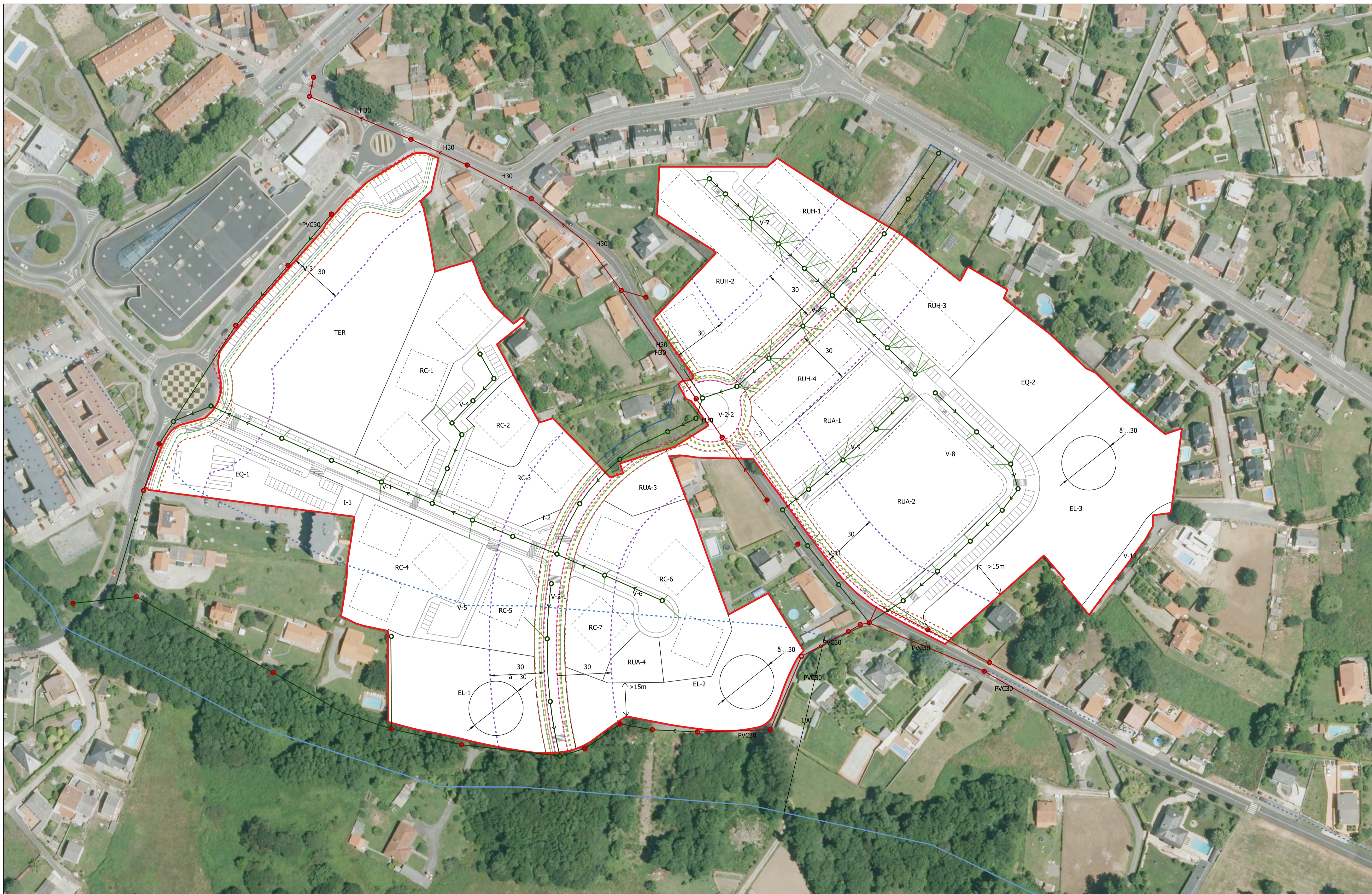

- ▭ Delimitación del Ámbito
- ▭ Delimitación Expropiación
- Rego do Espiño
- RED Saneamiento y Pozos Residuales Existente
- RED Saneamiento y Pozos Residuales PVC 30
- Acometidas a Parcela



miyaro

CONCELLO DE OLEIROS

PLAN PARCIAL DEL SECTOR SUD 4 "SANTA CRUZ-CORUXO"

Miyarquitectura S.L Mateo Miyar Olaiz y Gonzalo Serantes Conchado

BORRADOR

15058_PP_202006_B

202006 ETRS89 29N

E: 1:1000

INSTALACIONES. Red de Saneamiento Residuales

PORD_03SLIS_2

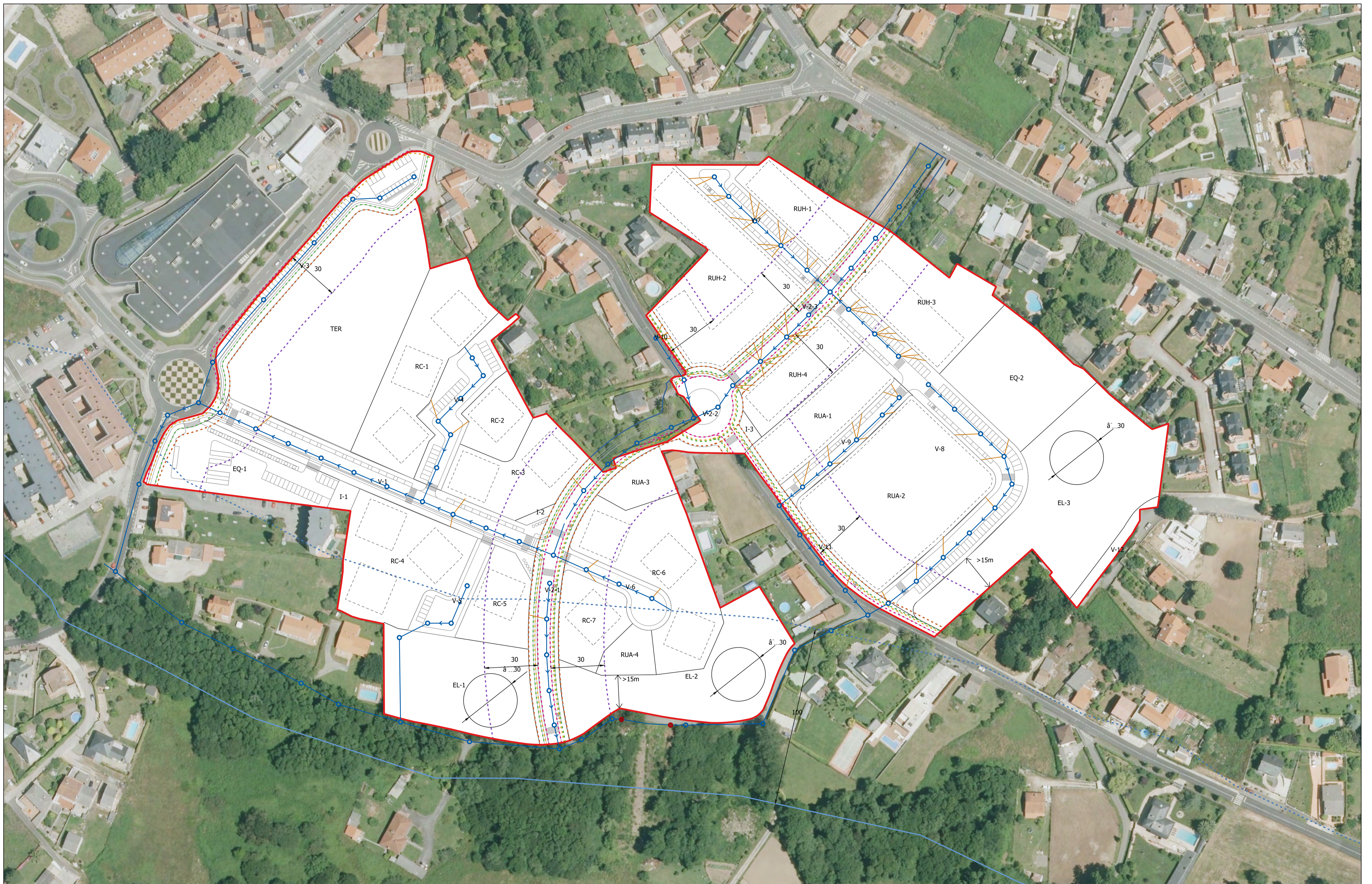

- ▭ Delimitación del Ámbito
- Delimitación Expropiación
- Rego do Espiño
- RED Saneamiento Pluviales
- Pozo Registro Existente
- Acometidas Parcelas



miyaro

15058_PP_202006_B
 202006 ETRS89 29N
 E: 1:1000

CONCELLO DE OLEIROS
 PLAN PARCIAL DEL SECTOR SUD 4 "SANTA CRUZ-CORUXO"
 Miyarquitectura S.L Mateo Miyar Olaiz y Gonzalo Serantes Conchado



BORRADOR

INSTALACIONES. Red de Saneamiento Pluviales

PORD_03SLIS_3

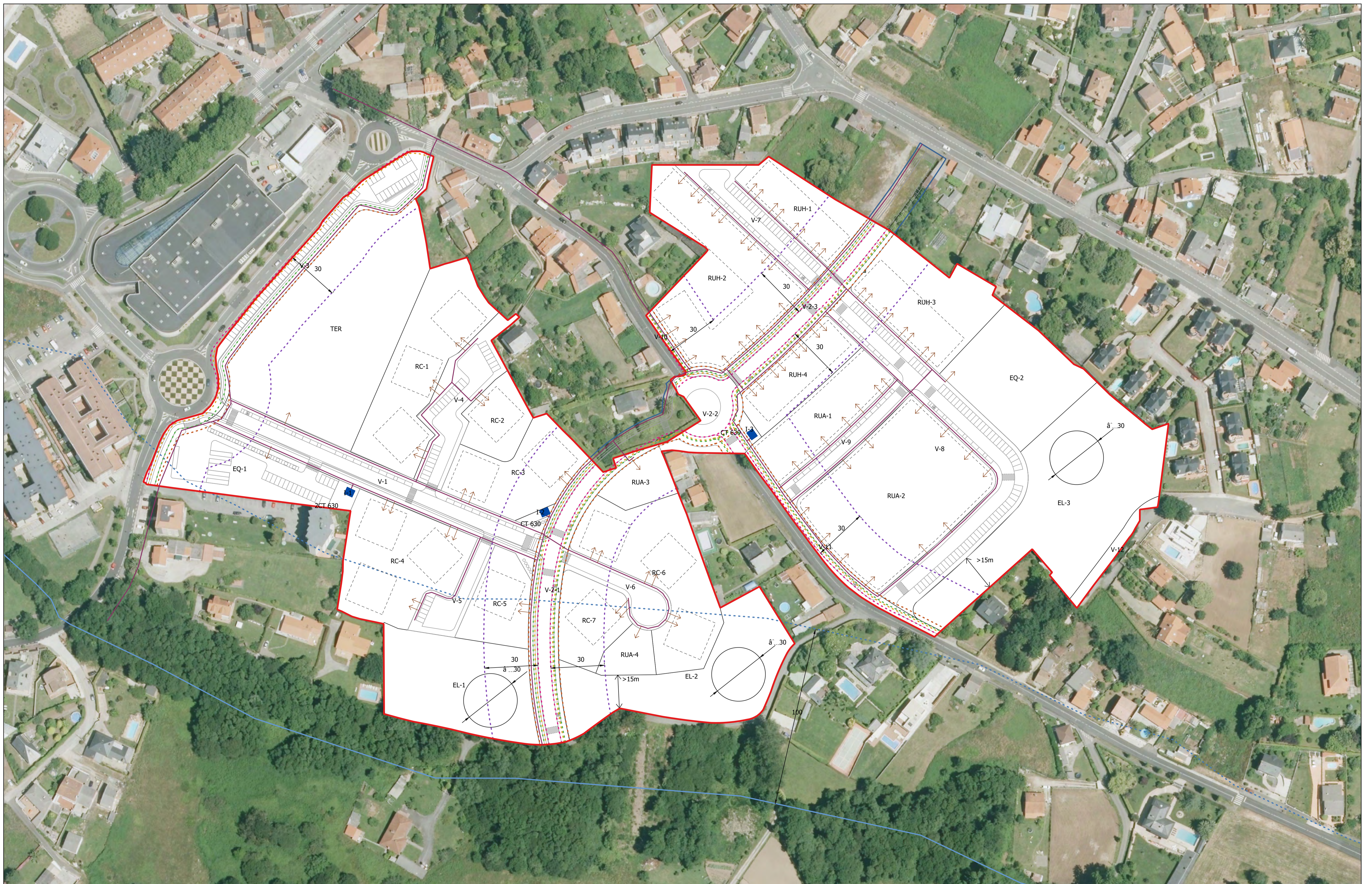

- ▬ Delimitación del Ámbito
- ▬ Delimitación Expropiación
- ▬ Rego do Espiño
- CT
- ▬ RED de Baja y Media Tensión
- ▬ Acometidas



miyaro

CONCELLO DE OLEIROS

PLAN PARCIAL DEL SECTOR SUD 4 "SANTA CRUZ-CORUXO"

Miyarquitectura S.L Mateo Miyar Olaiz y Gonzalo Serantes Conchado

BORRADOR

15058_PP_202006_B

202006 ETRS89 29N

E: 1:1000

INSTALACIONES. Red de Energía Eléctrica

PORD_03SLIS_4

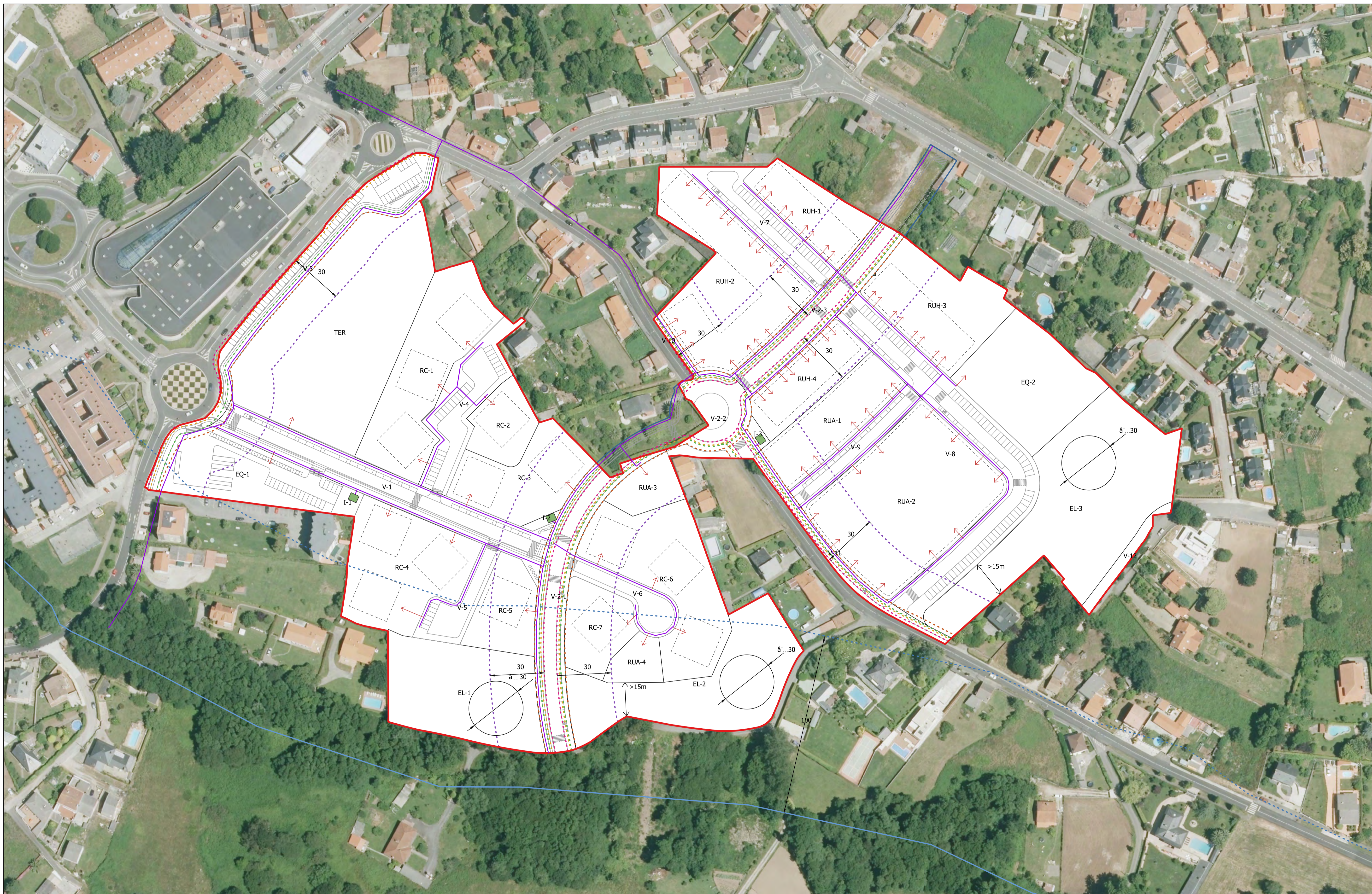

- ▬ Delimitación del Ámbito
- ▬ Rego do Espiño
- ▬ Delimitación Expropiación
- ▬ RED de Telecomunicaciones
- ▬ Acometidas
- ▬ RITU



miyaro

CONCELLO DE OLEIROS

PLAN PARCIAL DEL SECTOR SUD 4 "SANTA CRUZ-CORUXO"

Miyarquitectura S.L Mateo Miyar Olaiz y Gonzalo Serantes Conchado

BORRADOR

15058_PP_202006_B

202006 ETRS89 29N

E: 1:1000

INSTALACIONES, Red de Telecomunicaciones

PORD_03SLIS_6

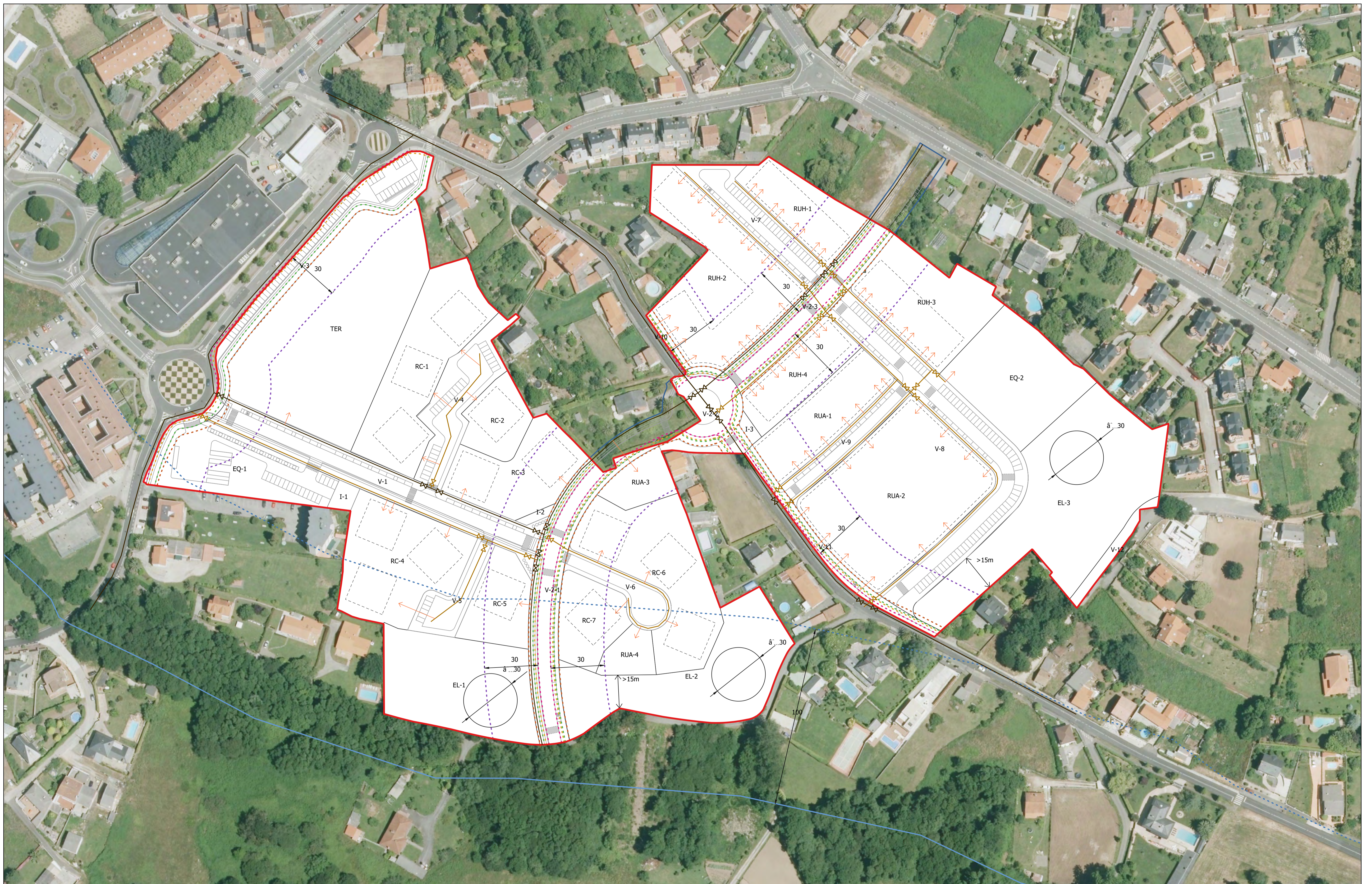

- ▬ Delimitación del Ámbito
- ▬ Delimitación Expropiación
- ▬ Rego do Espiño
- ▬ MPB PE 63
- ▬ MPB 110
- ▬ Acometidas



miyaro

CONCELLO DE OLEIROS

PLAN PARCIAL DEL SECTOR SUD 4 "SANTA CRUZ-CORUXO"

Miyarquitectura S.L Mateo Miyar Olaiz y Gonzalo Serantes Conchado

BORRADOR

15058_PP_202006_B

202006 ETRS89 29N

E: 1:1000

INSTALACIONES. Red de Gas

PORD_03SLIS_7