

- Ámbito
- Área de movemento
- Rasante vivenda
- Rasante acceso parcela
- Rasante terraza exterior
- Rasante xardín variable
- Espazo libre
- Aparcamento

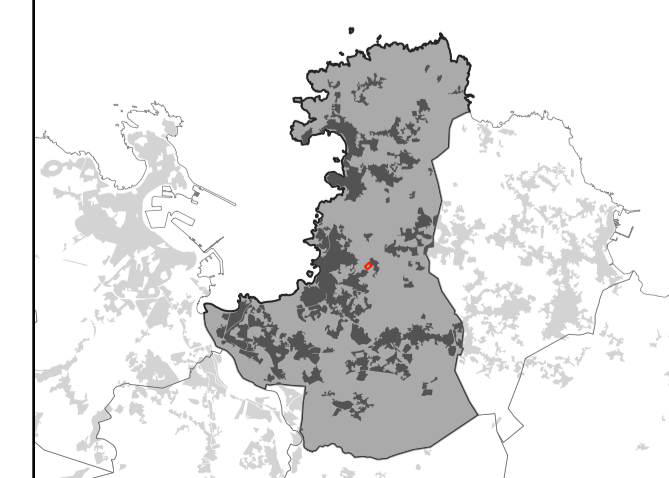

  
**Concello de Oleiros**  
**Díaz&Díaz**  
 Arquitectos

15058\_ED\_202206\_AI  
 Xuño 2022 ETRS89 UTM zone 29N  
 1 / 200

CONCELLO DE OLEIROS  
 ESTUDO DE DETALLE DO CUARTEIRÓN RP-4  
PLAN PARCIAL DO SECTOR SUD-11 DORNEDA-CAMPO DE GOLF  
**DÍAZ&DÍAZ ARQUITECTOS**  
 Documento para Aprobación Inicial  
 Rasantes interiores



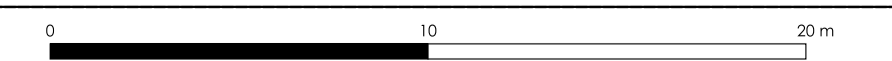

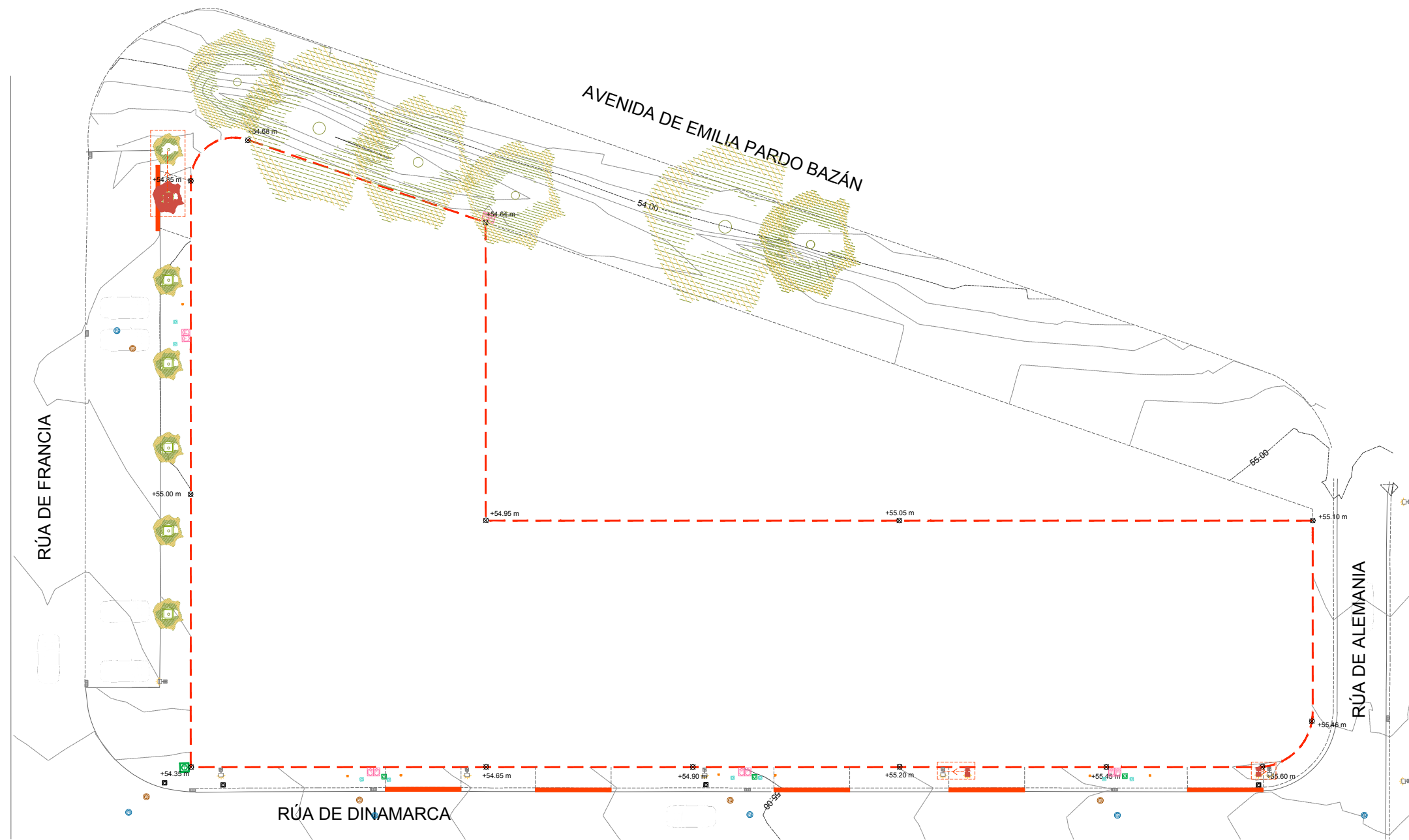

**PORD\_01**









Ámbito

Vado acceso vehículos

-  Arqueta conexión rede eléctrica
-  Arqueta conexión gas
-  Arqueta conexión teleco
-  Arqueta conexión rede abastecemento
-  Arqueta conexión alumbrado
-  Sumidoiro de pluviais

-  Pozo pluviais
-  Pozo fecais
-  Farol
-  Farol desprazado

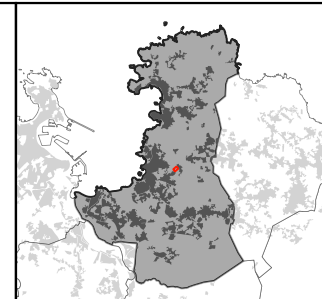

  
Concello de  
Oleiros

Díaz&Díaz  
Arquitectos

15058\_ED\_202206\_AI

JUNIO 2022

1/400

CONCELLO DE OLEIROS	
ESTUDO DE DETALLE DO CUARTEIRÓN RP-4 PLAN PARCIAL DO SECTOR SUD-11 DORNEDA-CAMPO DE GOLF	
DÍAZ&DÍAZ ARQUITECTOS	
Documento para Aprobación Inicial	
Urbanización RP-4	
<b>PORD_02</b>	
	

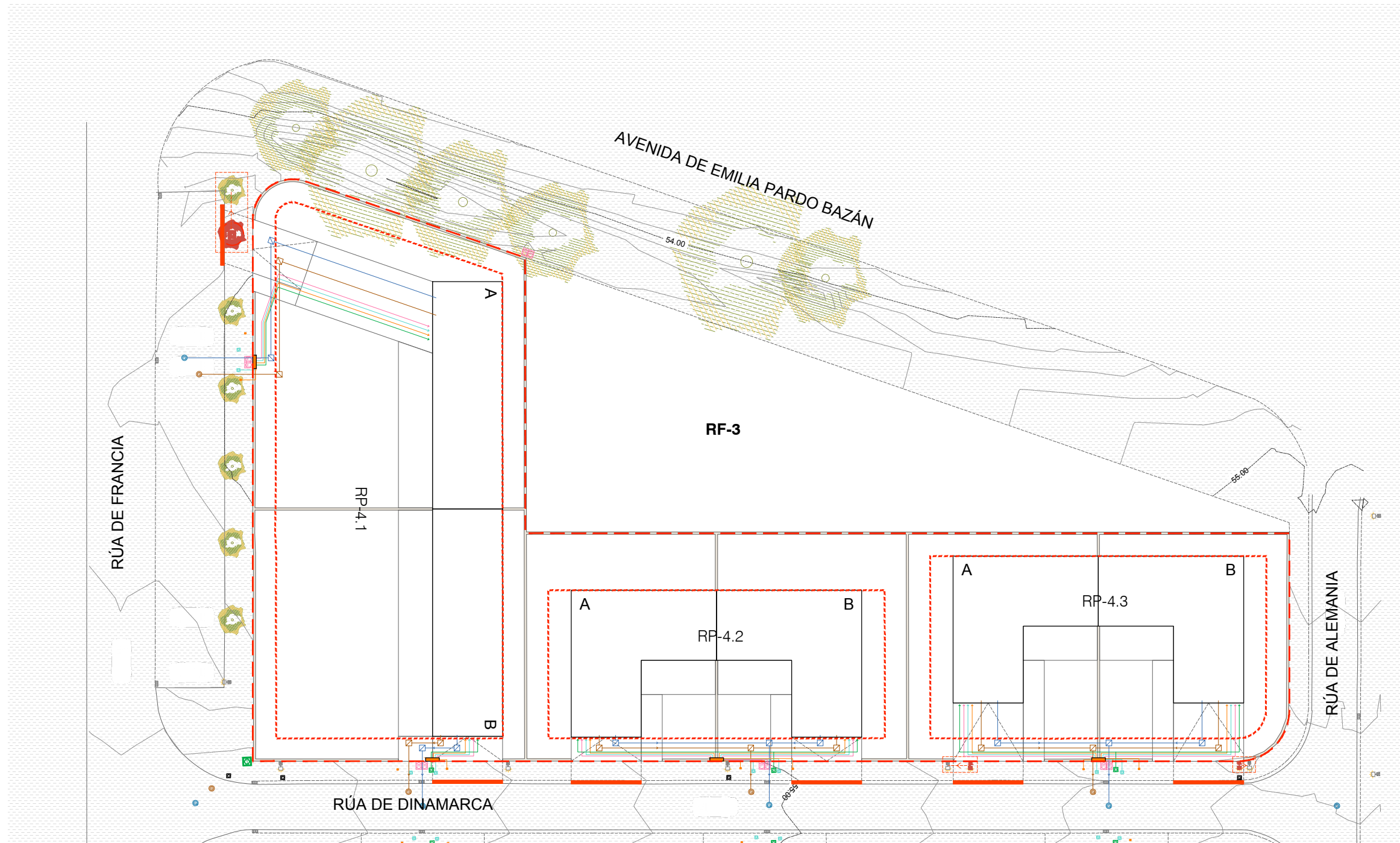



- Ámbito
- Ordenación
- Monolito acometida
- Vado acceso vehículos

- Arqueta conexión rede eléctrica
- Arqueta conexión gas
- Arqueta conexión teleco
- Arqueta conexión rede abastecemento
- Arqueta conexión alumbrado
- Sumidoiro de pluviais

- Pozo pluviais
- Pozo fecais
- Farol
- Farol desprazado

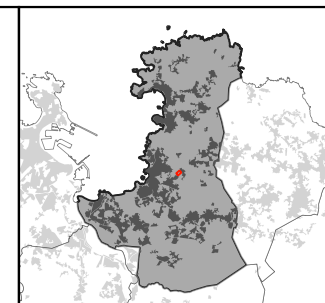
- Rede de pluviais
- Rede de Fecais
- Rede de abastecemento
- Rede de comunicacións
- Rede de enerxía BT
- Rede de gas



 <b>Concello de Oleiros</b>	<b>CONCELLO DE OLEIROS</b>
ESTUDO DE DETALLE DO CUARTEIRÓN RP-4 PLAN PARCIAL DO SECTOR SUD-11 DORNEDA-CAMPO DE GOLF	
DÍAZ&DÍAZ ARQUITECTOS	
Documento para Aprobación Inicial	
15058_ED_202206_AI	Interferencias
XUNTA DE GALICIA	PORD_03
1/400	



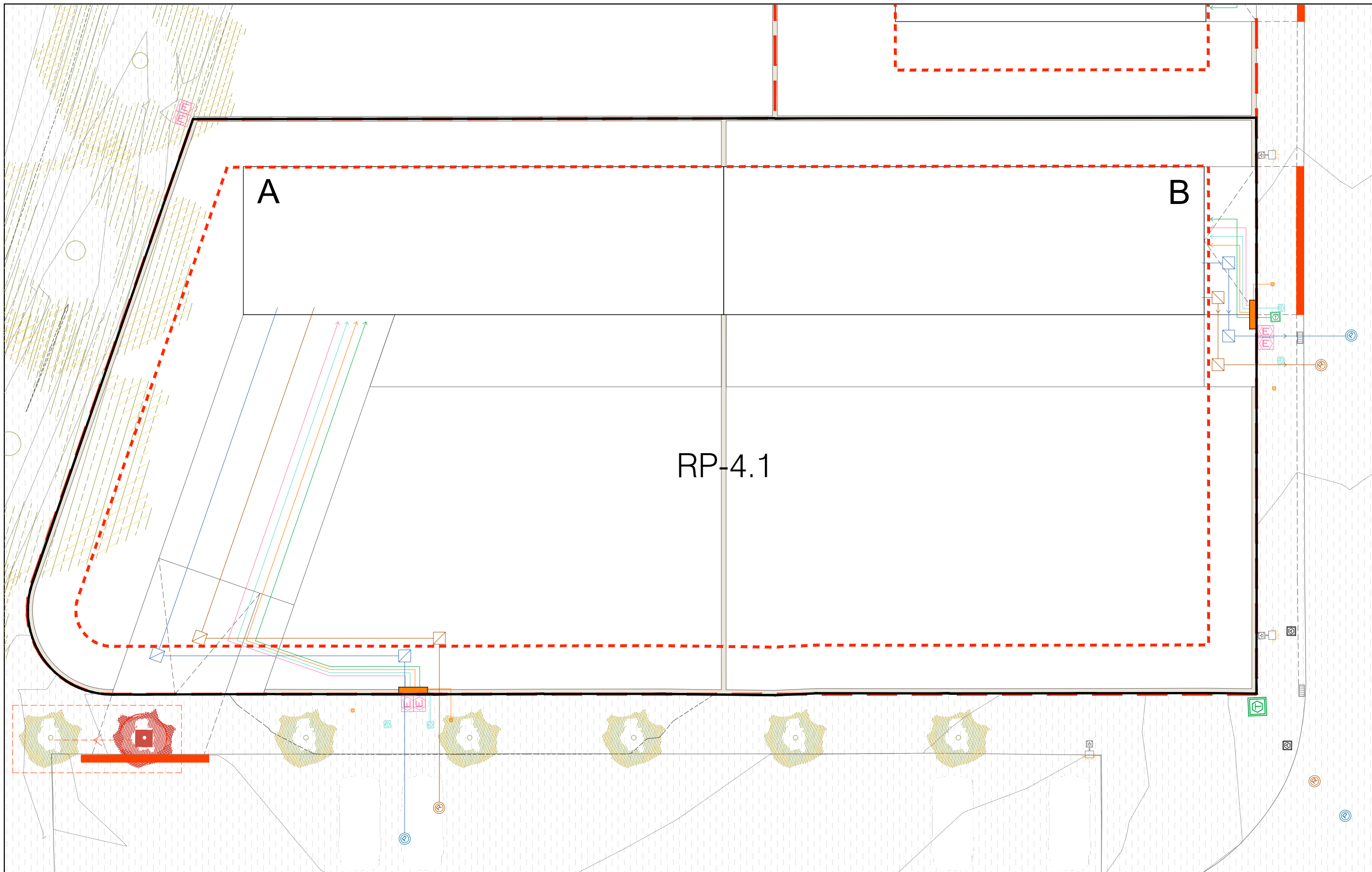

RP-4.1

A

B

Ordenación  
Muro

Monolito acometida  
Vado acceso vehículos

Arqueta conexión rede eléctrica  
Arqueta conexión gas  
Arqueta conexión teleco  
Arqueta conexión rede abastecemento  
Arqueta conexión alumbrado  
Sumidoiro de pluviais

Pozo pluviais  
Pozo fecais  
Farol  
Farol desprazado

Rede de pluviais  
Rede de Fecais  
Rede de abastecemento  
Rede de comunicacións  
Rede de enerxía BT  
Rede de gas

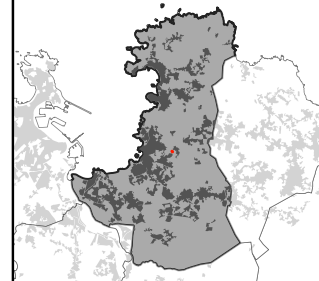

Concello de Oleiros

Díaz&Díaz Arquitectos

15058\_ED\_202206\_AI

Julio 2022

1/150

CONCELLO DE OLEIROS

ESTUDO DE DETALLE DO CUARTEIRÓN RP-4  
PLAN PARCIAL DO SECTOR SUD-11 DORNEDA-CAMPO DE GOLF

DÍAZ&DÍAZ ARQUITECTOS

Documento para Aprobación Inicial

Acometidas RP-4.1

PORD\_04

0 1 2 3 4 5m

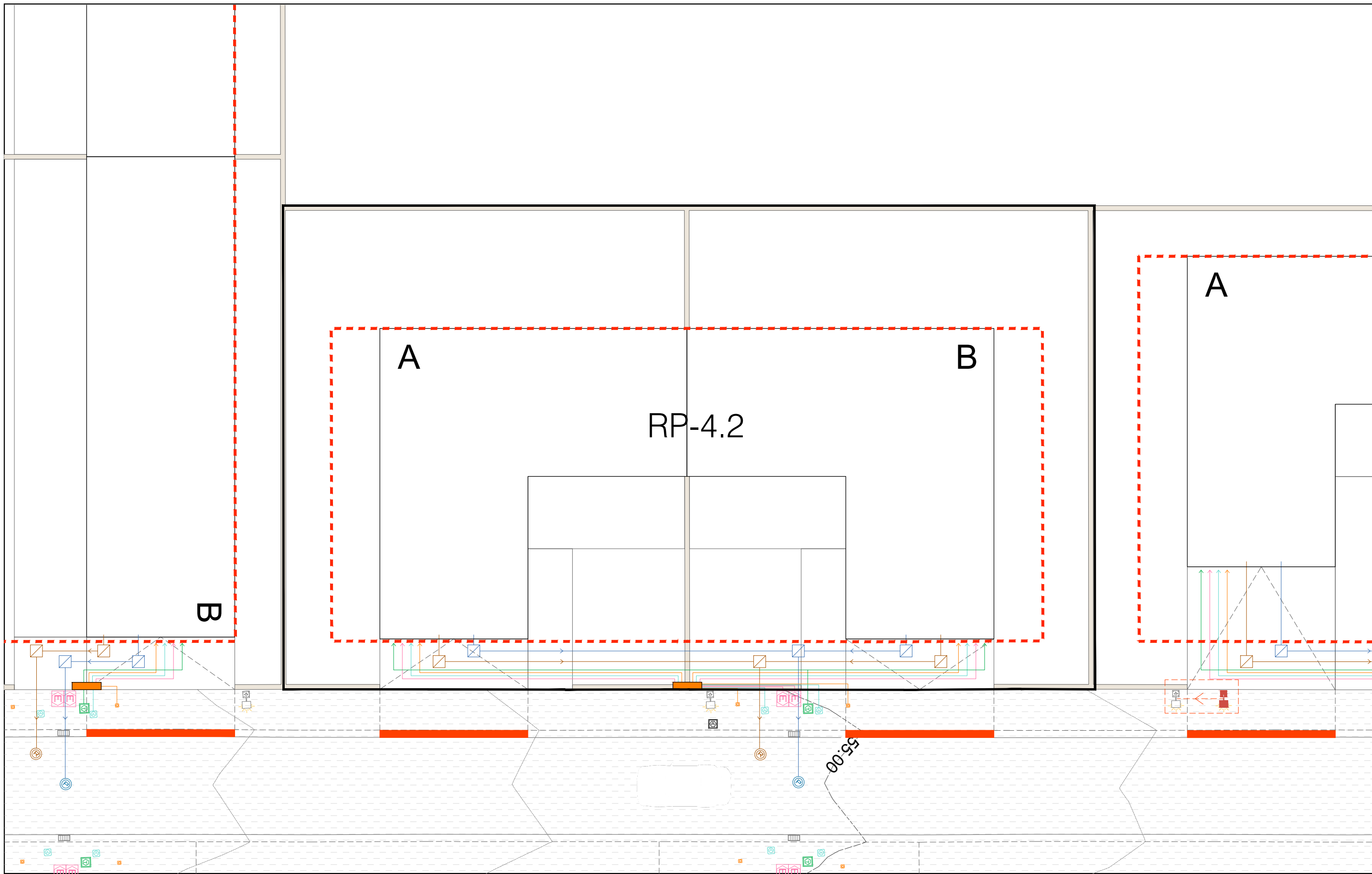

<ul style="list-style-type: none"> <li><span style="display: inline-block; width: 15px; height: 10px; border: 1px solid black; margin-right: 5px;"></span> Ordenación</li> <li><span style="display: inline-block; width: 15px; height: 10px; border: 1px solid black; margin-right: 5px;"></span> Muro</li> </ul>	<ul style="list-style-type: none"> <li><span style="display: inline-block; width: 15px; height: 10px; background-color: orange; margin-right: 5px;"></span> Monolito acometida</li> <li><span style="display: inline-block; width: 15px; height: 10px; border-bottom: 2px solid orange; margin-right: 5px;"></span> Vado acceso vehículos</li> </ul>	<ul style="list-style-type: none"> <li><span style="display: inline-block; width: 10px; height: 10px; border: 1px solid pink; margin-right: 5px;"></span> Arqueta conexión rede eléctrica</li> <li><span style="display: inline-block; width: 10px; height: 10px; border: 1px solid orange; margin-right: 5px;"></span> Arqueta conexión gas</li> <li><span style="display: inline-block; width: 10px; height: 10px; border: 1px solid green; margin-right: 5px;"></span> Arqueta conexión teleco</li> <li><span style="display: inline-block; width: 10px; height: 10px; border: 1px solid blue; margin-right: 5px;"></span> Arqueta conexión rede abastecemento</li> <li><span style="display: inline-block; width: 10px; height: 10px; border: 1px solid grey; margin-right: 5px;"></span> Arqueta conexión alumbrado</li> <li><span style="display: inline-block; width: 10px; height: 10px; border: 1px solid grey; margin-right: 5px;"></span> Sumidoiro de pluviais</li> </ul>	<ul style="list-style-type: none"> <li><span style="display: inline-block; width: 10px; height: 10px; border: 1px solid blue; border-radius: 50%; margin-right: 5px;"></span> Pozo pluviais</li> <li><span style="display: inline-block; width: 10px; height: 10px; border: 1px solid orange; border-radius: 50%; margin-right: 5px;"></span> Pozo fecais</li> <li><span style="display: inline-block; width: 10px; height: 10px; border: 1px solid grey; margin-right: 5px;"></span> Farol</li> <li><span style="display: inline-block; width: 10px; height: 10px; border: 1px solid red; margin-right: 5px;"></span> Farol desprazado</li> </ul>	<ul style="list-style-type: none"> <li><span style="display: inline-block; width: 15px; border-bottom: 1px solid blue; margin-right: 5px;"></span> Rede de pluviais</li> <li><span style="display: inline-block; width: 15px; border-bottom: 1px solid orange; margin-right: 5px;"></span> Rede de Fecais</li> <li><span style="display: inline-block; width: 15px; border-bottom: 1px solid blue; margin-right: 5px;"></span> Rede de abastecemento</li> <li><span style="display: inline-block; width: 15px; border-bottom: 1px solid green; margin-right: 5px;"></span> Rede de comunicacións</li> <li><span style="display: inline-block; width: 15px; border-bottom: 1px solid pink; margin-right: 5px;"></span> Rede de enerxía BT</li> <li><span style="display: inline-block; width: 15px; border-bottom: 1px solid orange; margin-right: 5px;"></span> Rede de gas</li> </ul>		<p style="text-align: center;"><b>Concello de Oleiros</b></p> <p style="text-align: center;"><b>Díaz&amp;Díaz</b> Arquitectos</p>	<p style="text-align: center;">CONCELLO DE OLEIROS</p> <p style="text-align: center;">ESTUDO DE DETALLE DO CUARTEIRÓN RP-4 PLAN PARCIAL DO SECTOR SUD-11 DORNEDA-CAMPO DE GOLF</p> <p style="text-align: center;">DÍAZ&amp;DÍAZ ARQUITECTOS</p> <p style="text-align: center;">Documento para Aprobación Inicial</p> <p style="text-align: center;">Acometidas RP-4.2</p> <p style="text-align: center;"><b>PORD_05</b></p>
<p>15058_ED_202206_AI</p> <p>JULIO 2022</p> <p>1/150</p>						<p>0 1 2 3 4 5m</p>	

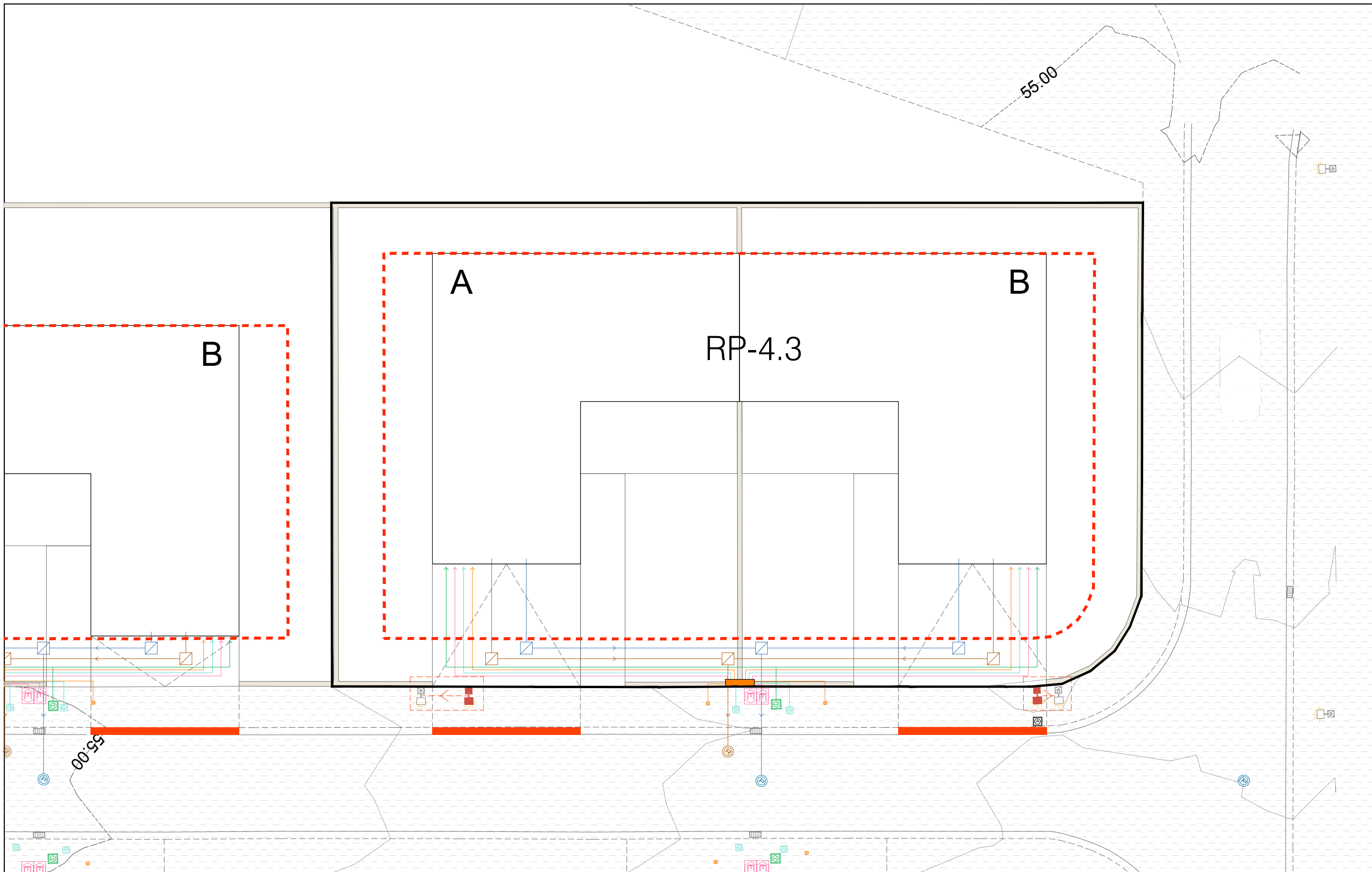

<ul style="list-style-type: none"> <li> Ordenación</li> <li> Muro</li> <li> Monolito acometida</li> <li> Vado acceso vehículos</li> </ul>	<ul style="list-style-type: none"> <li> Arqueta conexión rede eléctrica</li> <li> Arqueta conexión gas</li> <li> Arqueta conexión teleco</li> <li> Arqueta conexión rede abastecemento</li> <li> Arqueta conexión alumbrado</li> <li> Sumidoiro de pluviais</li> </ul>	<ul style="list-style-type: none"> <li> Pozo pluviais</li> <li> Pozo fecais</li> <li> Farol</li> <li> Farol desprazado</li> </ul>	<ul style="list-style-type: none"> <li> Rede de pluviais</li> <li> Rede de Fecais</li> <li> Rede de abastecemento</li> <li> Rede de comunicacións</li> <li> Rede de enerxía BT</li> <li> Rede de gas</li> </ul>		<p style="text-align: center;"><b>Concello de Oleiros</b></p> <p style="text-align: center;"><b>Díaz&amp;Díaz</b> Arquitectos</p>	<p style="text-align: center;"><b>CONCELLO DE OLEIROS</b></p> <p style="text-align: center;">ESTUDO DE DETALLE DO CUARTEIRÓN RP-4 PLAN PARCIAL DO SECTOR SUD-11 DORNEDA-CAMPO DE GOLF</p> <p style="text-align: center;">DÍAZ&amp;DÍAZ ARQUITECTOS</p> <p style="text-align: center;">Documento para Aprobación Inicial</p> <p style="text-align: center;">Acometidas RP-4.3</p> <p style="text-align: center;"><b>PORD_06</b></p>
				<p>15058_ED_202206_AI</p> <p>1/150</p>	<p>0 1 2 3 4 5m</p>	

SECCIÓN 1

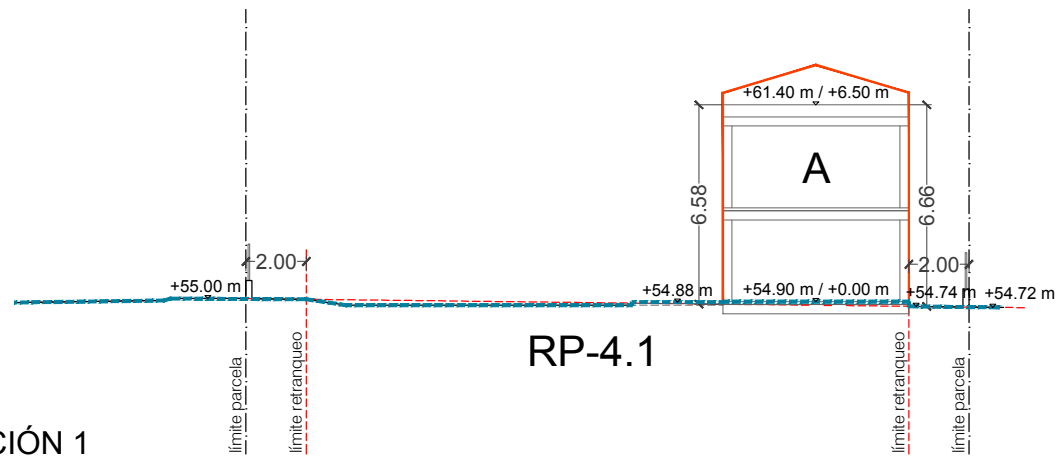

SECCIÓN 2

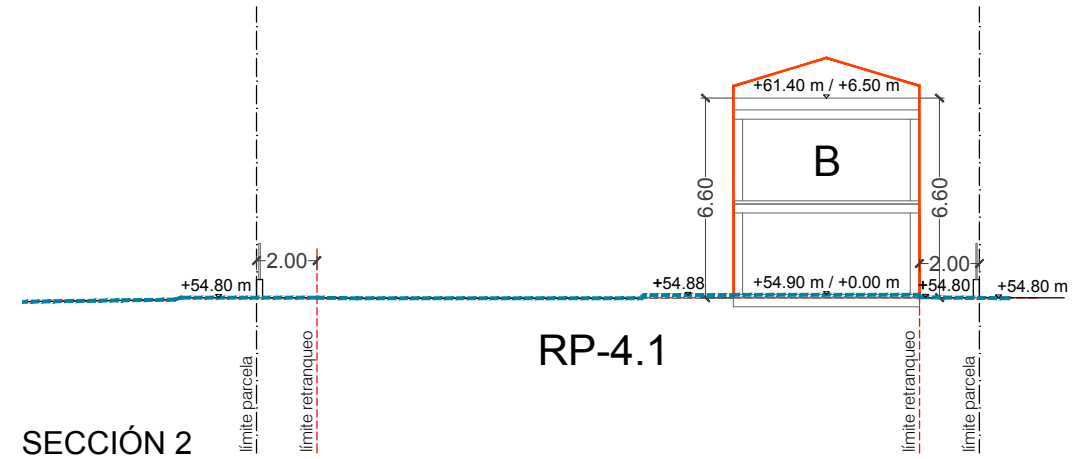

SECCIÓN 3

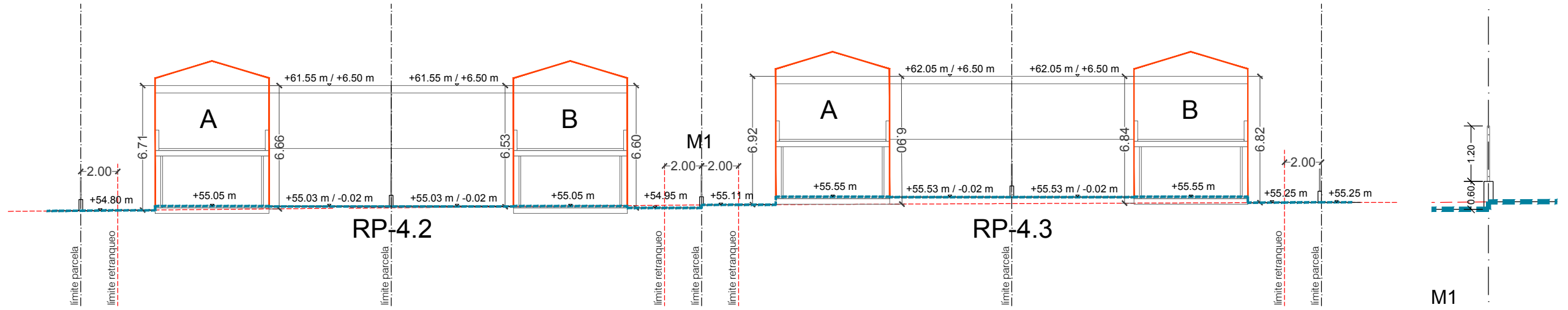

SECCIÓN 4

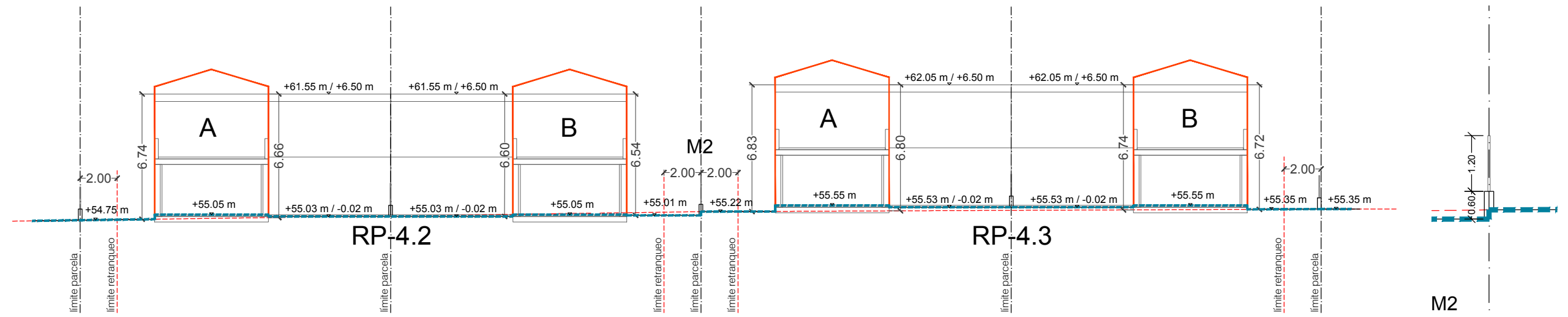

	RASANTE NATURAL DO TERREO
	RASANTE MODIFICADA
	VOLUMEN CAPAZ

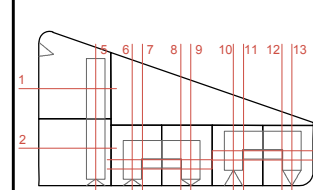
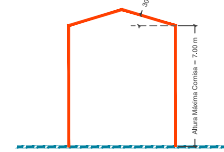

 <b>Concello de Oleiros</b>	CONCELLO DE OLEIROS ESTUDO DE DETALLE DO CUARTEIRÓN RP-4 PLAN PARCIAL DO SECTOR SUD-11 DORNEDA-CAMPO DE GOLF	
	DÍAZ&DÍAZ ARQUITECTOS Documento para Aprobación Inicial	
DÍAZ&DÍAZ Arquitectos	Seccións 1 <b>PORD_07</b>	
15058_ED_202204_AI XUNTO 2022 ERESBP ÚTMA zona 29A	ESCALA GRÁFICA 0 10 20 m 1/250 e 1/100	

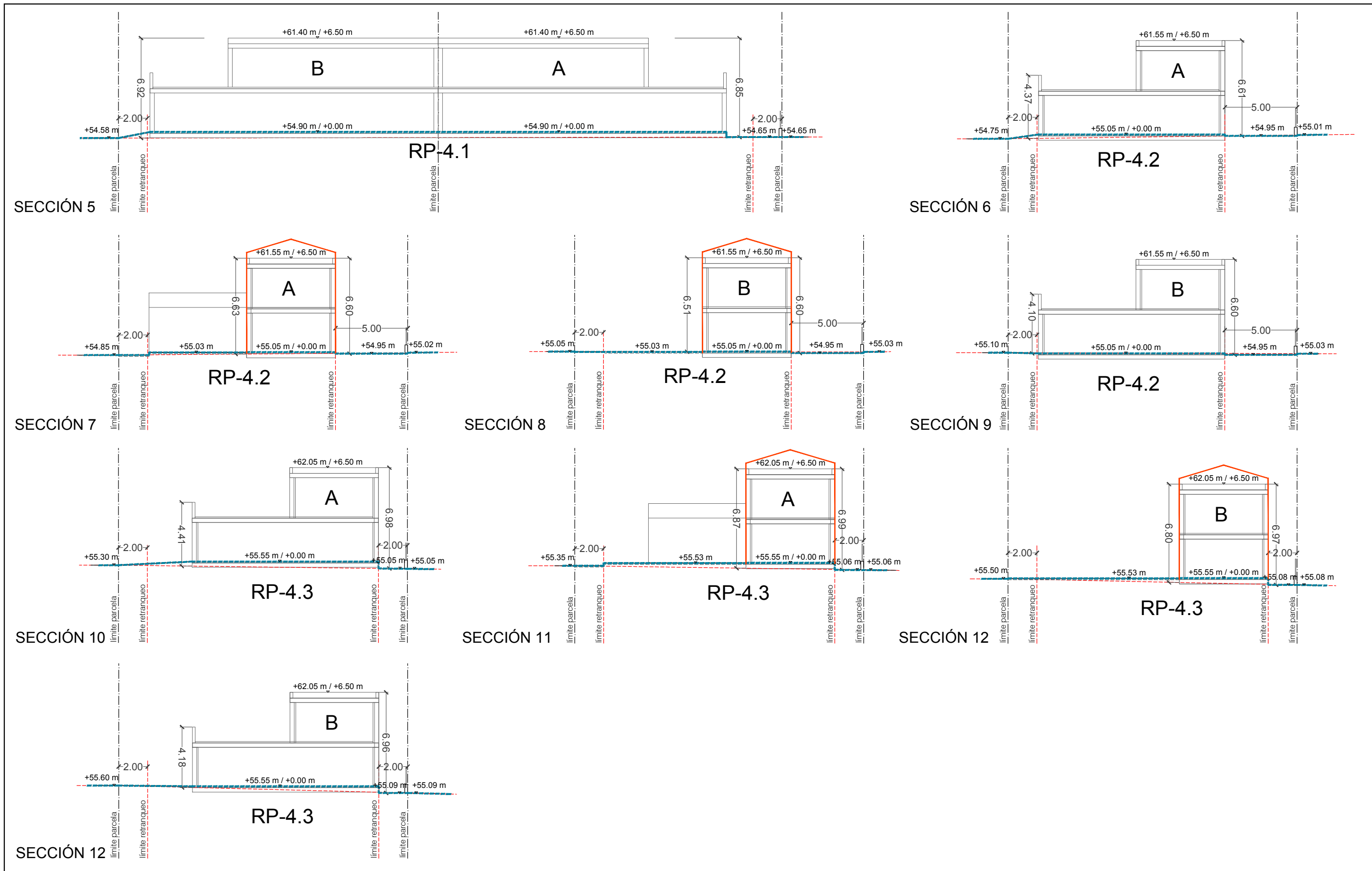

<p>         - - - RASANTE NATURAL DO TERREO          - - - RASANTE MODIFICADA          VOLUMEN CAPAZ       </p>			<table border="1"> <tr> <td colspan="2" style="text-align: center;"><b>Concello de Oleiros</b></td> </tr> <tr> <td colspan="2" style="text-align: center;">ESTUDO DE DETALLE DO CUARTEIRÓN RP-4 PLAN PARCIAL DO SECTOR SUD-11 DORNEDA-CAMPO DE GOLF</td> </tr> <tr> <td colspan="2" style="text-align: center;">DÍAZ&amp;DÍAZ ARQUITECTOS</td> </tr> <tr> <td colspan="2" style="text-align: center;">Documento para Aprobación Inicial</td> </tr> <tr> <td>PROXECTO: 15058_ED_202204_AI</td> <td style="text-align: right;">SECCIONS 2</td> </tr> <tr> <td>FECHA: XUNIO 2022</td> <td style="text-align: right;"><b>PORD_08</b></td> </tr> <tr> <td>ESCALA: 1/250</td> <td style="text-align: right;">0 10 20 m</td> </tr> </table>	<b>Concello de Oleiros</b>		ESTUDO DE DETALLE DO CUARTEIRÓN RP-4 PLAN PARCIAL DO SECTOR SUD-11 DORNEDA-CAMPO DE GOLF		DÍAZ&DÍAZ ARQUITECTOS		Documento para Aprobación Inicial		PROXECTO: 15058_ED_202204_AI	SECCIONS 2	FECHA: XUNIO 2022	<b>PORD_08</b>	ESCALA: 1/250	0 10 20 m
<b>Concello de Oleiros</b>																	
ESTUDO DE DETALLE DO CUARTEIRÓN RP-4 PLAN PARCIAL DO SECTOR SUD-11 DORNEDA-CAMPO DE GOLF																	
DÍAZ&DÍAZ ARQUITECTOS																	
Documento para Aprobación Inicial																	
PROXECTO: 15058_ED_202204_AI	SECCIONS 2																
FECHA: XUNIO 2022	<b>PORD_08</b>																
ESCALA: 1/250	0 10 20 m																



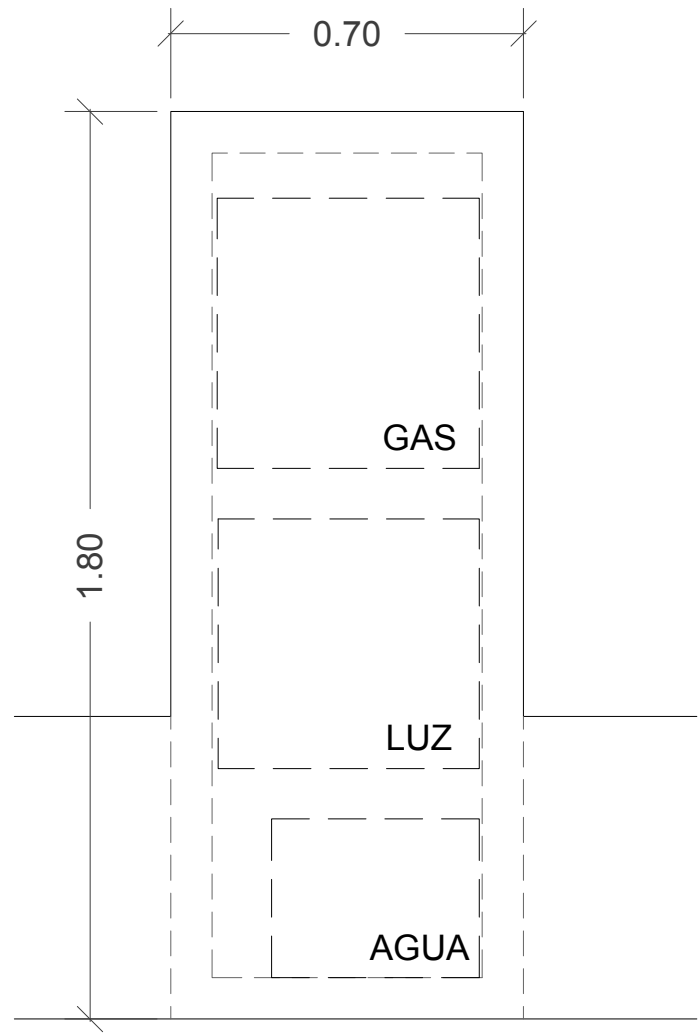

Registro de acometida de instalaciones para 1 vivienda.

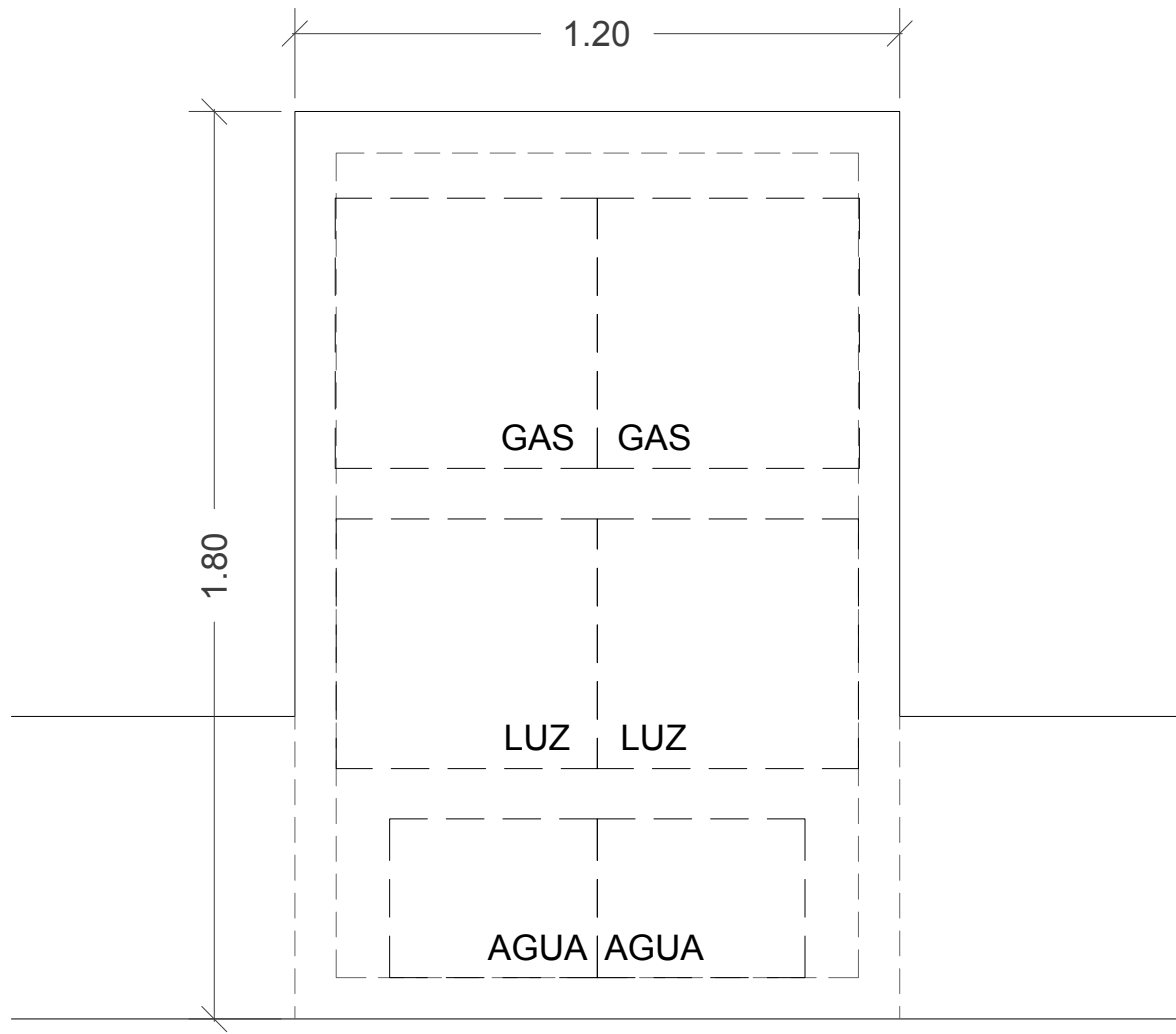

Registro de acometida de instalaciones para 2 viviendas.

	 <b>Concello de Oleiros</b>	<b>CONCELLO DE OLEIROS</b>
		ESTUDO DE DETALLE DO CUARTEIRÓN RP-4 <small>PLAN PARCIAL DO SECTOR SUD-11 DORNEDA-CAMPO DE GOLF</small>
	 <b>Díaz&amp;Díaz Arquitectos</b>	DÍAZ&DÍAZ ARQUITECTOS
		Documento para Aprobación Inicial
	<small>15058_ED_202206_AI</small>	Rexistro acometidas
	<small>JUNIO 2022</small>	<b>PORD_09</b>
	<small>1/20</small>	<small>0 0.25 0.5 m</small> 