

Para facer constar que mediante acordo de Pleno do 27 de novembro de 2025, aprobouse definitivamente o estudo de detalle da parcela "F" do SUD 5, Icaria IV (Doc. NRE 2025024365, do 11 de novembro)

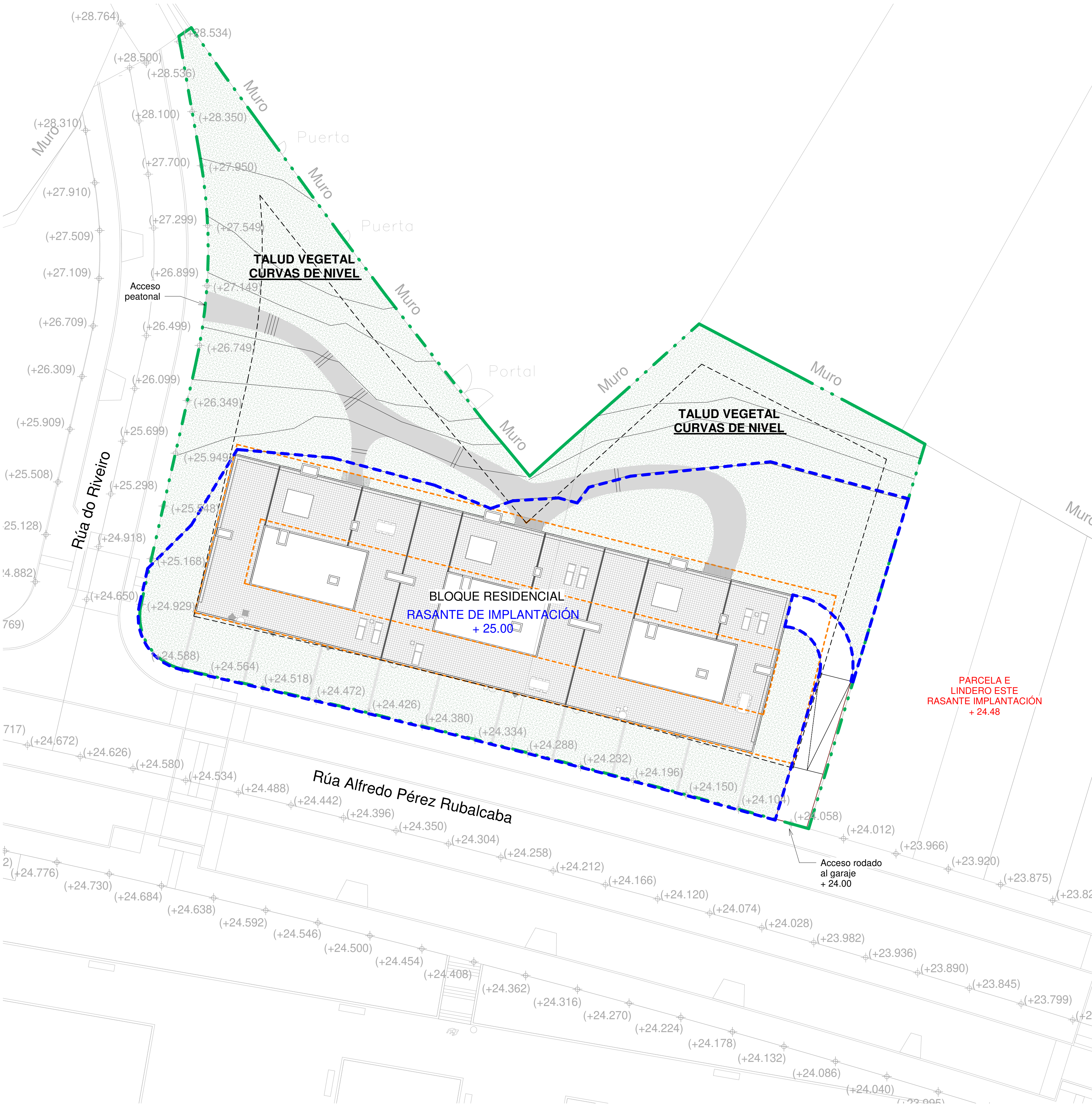

LÍNEA MÁXIMA DE MOVIMIENTO DE LA EDIFICACIÓN:

Indica los límites máximos tanto de la situación en planta respetando retranqueos exigidos como envolvente volumétrica máxima respetando los parámetros de alturas Máximas permitidas. Dentro de estas líneas la edificación futura podrá tener cubierta libre en cuanto a forma (plana o inclinada...) en definitiva cualquiera que quede dentro de esta envolvente máxima, y en planta no define ni líneas de fachada ni líneas de edificación sino línea máxima de movimiento de edificación.

- Parcela F (ambito Estudio de Detalle)
- Retranqueo mínimo conforme al Plan Parcial
- Zona de implantación

	CONCELLO DE OLEIROS	
	ESTUDIO DE DETALLE DE PARCELA F PLAN PARCIAL SECTOR SUD-5 "ICARIA IV". PERILLO, OLEIROS	
	Propiedad	Arquitecto
	Asteriscos Patrimonial S.L.U.	J Alfonso Quiroga Berdeal
15058_ED_202511_AD		APROBACIÓN DEFINITIVA
Fecha 2025/11 ETRS89 29N		PLANO DE IMAGEN NO VINCULANTE
Escala 1:200		PORD 06