

Para facer constar que na sesión plenaria do 31.07.2025 aprobouse inicialmente a modificación puntual núm. 16 do PXOM: cambio calificación 3 parcelas en Bastiagueiro (Doc. NRE 2025013884, do 23 de xuño)

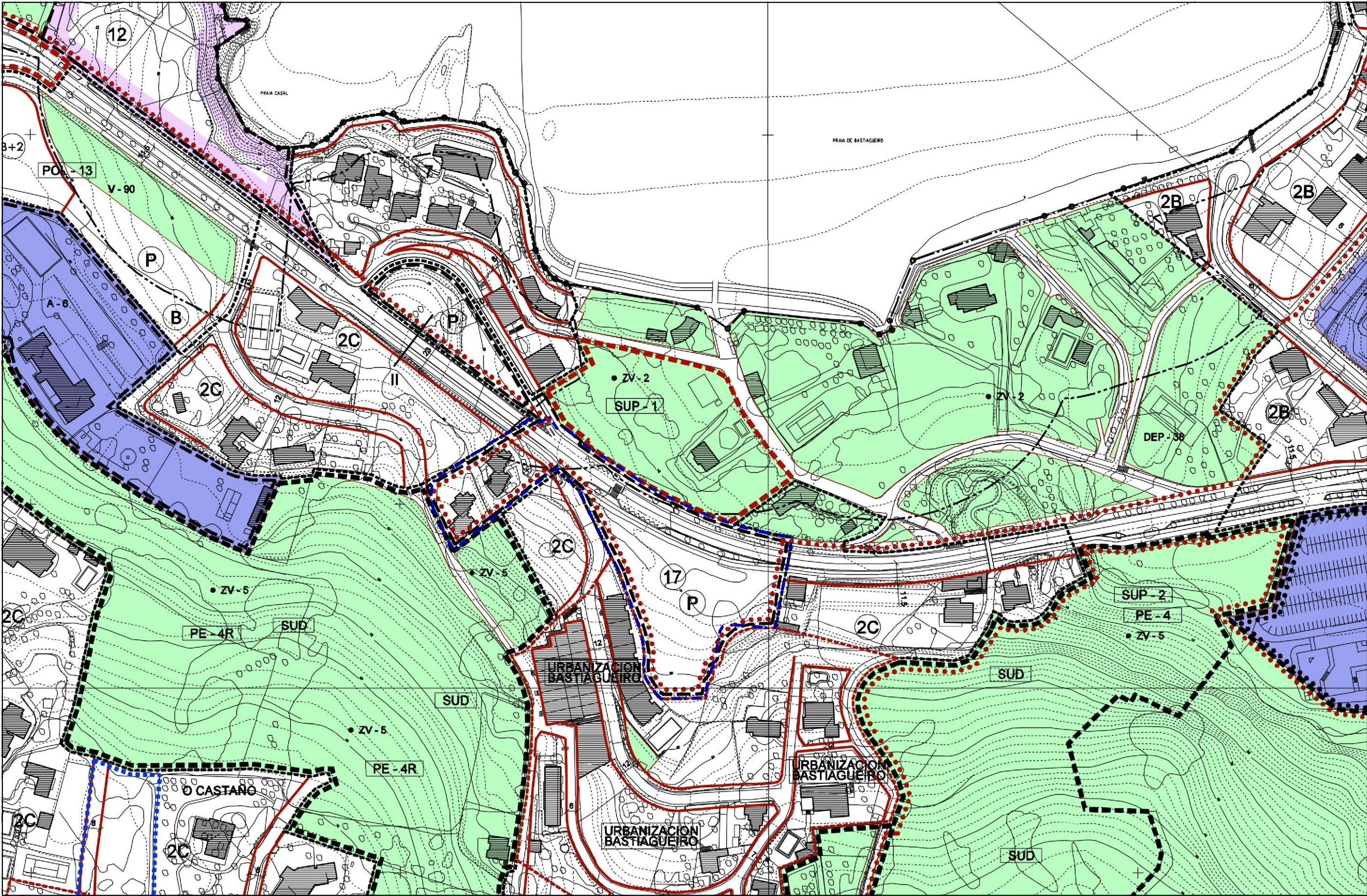

#### LÍMITE DE LA MODIFICACIÓN PUNTUAL

- |   |   |
|---|---|
| --- LÍMITE DE SOLO URBANO, ORDENANZA                      | ③ ORDENANZA Nº                                |
| ● ● ● ● ÁMBITO PLAN ESPECIAL                              | ④ ALTURA E FONDO MÁX. DA EDIFICACIÓN          |
| --- ÁMBITO DE SOLO URBANIZABLE                            | ⑤ ALIÑACIÓN                                   |
| --- SUD DELIMITADO  | ⑥ DISTANCIA ENTRE ALIÑACIÓN                   |
| --- SUD NON DELIMITADO                                    | ⑦ PUNTO ALTIMÉTRICO DE RASANTE NO NOVO VIARIO |
| --- ÁMBITOS DE PLANEAMENTO DE DESENVOLVEMENTO SUBSISTENTE | ⑧ REDE VARIA PROPOSTA                         |
| ⑨ POL-1 POLÍGONO DE EXECUCIÓN Nº                          | ⑨ APARCAMENTO                                 |
| ⑩ PERI-1-R PLAN ESPECIAL DE REFORMA INTERIOR Nº           | ⑩ VÍA TIPO                                    |
| ⑪ PE-1-R PLAN ESPECIAL Nº                                 | ⑪ DESLINDE D.P.M.T.                           |
|   | --- SERVIDUME DE PROTECCIÓN                   |

- |  |                            |
|--|----------------------------|
| --- SOLO RÚSTICO DE PROTECCIÓN                   | ⑫ FORESTAL                 |
| ⑬ ORDENANZA INTERESE PATRIMONIAL/INFRAESTRUTURAS | ⑬ DAS ALUGAS               |
| ⑭ DE COSTAS                                      | ⑭ AGROPECUARIA             |
| ⑭ DE ESPAZOS NATURAIS                            | ⑭ DE INTERESE PAISAXÍSTICO |

- |                           |                           |
|---------------------------|---------------------------|
| ⑮ EQUIPAMENTO COMUNITARIO | ⑮ DECENTE                 |
| ⑮ DE INFANTIL             | ⑮ ESPECIAL                |
| ⑮ DEPORTIVO               | ⑮ SOCIO CULTURAL/MULTIPLE |
| ⑮ SANITARIO               | ⑮ ASISTENCIAL             |
| ⑮ RESERVA DE EQUIPAMENTOS | ⑮ SERVIZOS URBANOS        |
| ⑮ SERVIZOS URBANOS        | ⑮ ADMINISTRATIVOS         |
| ⑮ CEMENTERIO              | ⑮ RELIXIOSO               |
| ⑮ EQUIPAMENTO TURÍSTICO   |                           |

- |   |                            |
|---|----------------------------|
| ⑯ SISTEMA DE ESPAZOS LIBRES E ZONAS VERDES PÚBLICAS | ⑯ V-ZL ZONAS LIBRES        |
| ⑯ V-ZV ZONAS VERDES                                 | ⑯ REFERIDO A SISTEMA XERAL |
| ⑯ ELEMENTOS E CONXUNTOS DO CATÁLOGO                 | ⑯ D-10 1º DE REFERENCIA    |
| ⑯ SERVIDUME AERONÁUTICA                             | ⑯ SERVIDUME AERONÁUTICA    |
| ⑯ PEGADA SONORA                                     |                            |

- |   |                                      |
|---|--------------------------------------|
| ⑯ XESTIÓN URBANÍSTICA                     | ⑯ ÁMBITOS DE SOLO URBANO A EXPROPIAR |
| ⑯ ÁMBITOS PARA A NORMALIZACIÓN DE PREDIOS |                                      |

Concello de Oleiros

fc a

15058\_MP16PXOM\_202506\_AI

202506 ETRS89 UTM 29N

E:1/2000

CONCELLO DE OLEIROS

MODIFICACION PUNTUAL Nº16 DEL PXOM DE OLEIROS-BASTIAGUEIRO

beatriz oneros figueroa  
alvaro fernandez carballeda  
laura fernandez suarez

fernandez carballeda y asociados, s.l.p.

APROBACION INICIAL

PLANOS DE INFORMACIÓN. USOS DEL SUELO EXISTENTES

15058\_MP16PXOM\_202506\_AI\_PINF\_01USOS

0 40 80 120