



# **ESTADÍSTICAS DE ACCIDENTES DE TRÁFICO 2022**

**POLICÍA LOCAL DE OLEIROS**

## ÍNDICE

### Estudo dos accidentes

Total de accidentes .....	3
Accidentalidade por tipo de vía .....	4
Accidentalidade por rúas / estradas .....	5
Accidentalidade por estradas: Xunta de Galicia .....	8
Accidentalidade por estradas: Deputación Provincial da Coruña .....	9
Rúas / estradas de maior sinistralidade .....	10
Accidentes por meses .....	11
Accidentes por día da semana .....	12
Accidentes por horas .....	13
Causa probable do accidente .....	14
Tipos de accidentes .....	16
Estudo da climatoloxía .....	17
Estatísticas por idades .....	18
Feridos segundo o tipo de vía .....	20
Feridos por rúas / estradas .....	21
Feridos por meses .....	22
Feridos en días da semana .....	23
Feridos segundo as horas .....	24
Feridos por causa probable do accidente .....	26
Feridos por pronóstico .....	27
Accidentalidade de peóns por tipo de vía .....	29
Peóns implicados por rúas / estradas .....	29
Peóns implicados por idades .....	29
Pronóstico das lesións .....	30
Falecidos .....	32
Tipo de vehículos implicados .....	34
Antigüidade dos vehículos .....	35
Comparativa número total de accidentes por anos .....	37

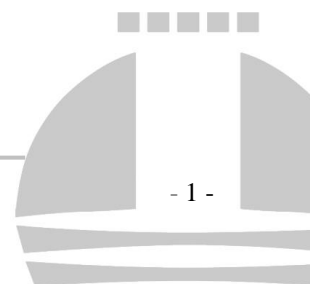



Comparativa de accidentes por rúas.....	38
Comparativa de accidentes por meses.....	39
Comparativa de accidentes por días da semana.....	40
Comparativa de accidentes por horas.....	41
Comparativa segundo o pronóstico dos feridos.....	42
Comparativa do número de falecidos.....	42

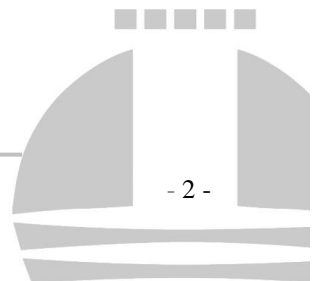

### TOTAL DE ACCIDENTES

Chave	N.º de accidentes
AT	22
IAC	140
<b>TOTAL</b>	<b>162</b>

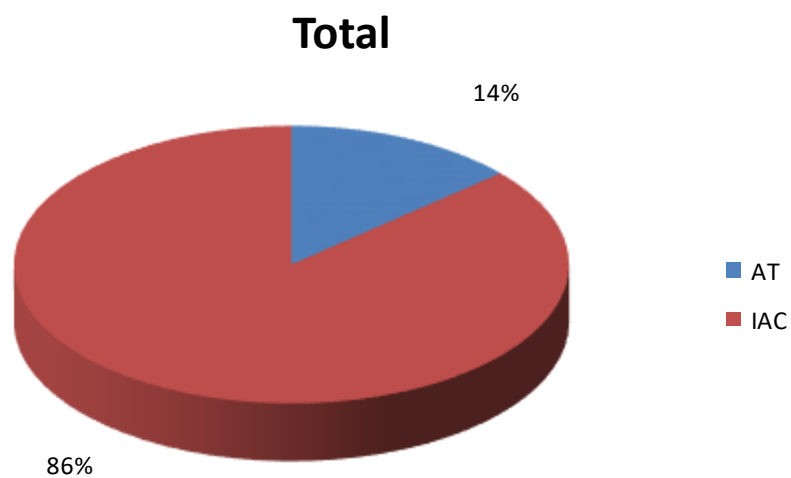

Os AT (atestados de tráfico) fan referencia a aquelas dilixencias que son remitidas ao xulgado por existir algún tipo de delito ou ben por resultar algunha persoa ferida de gravidade ou falecida.

Os IAC (informe de accidente de circulación) son aqueles informes sobre accidentes onde non se require un informe técnico específico aínda que apareza unha inspección ocular e un xuízo crítico dos axentes.

### ACCIDENTALIDADE POR TIPO DE VÍA

Tipo de vía	N.º de accidentes
Urbana	117
Travesía	19
Interurbana	18
Outra	8

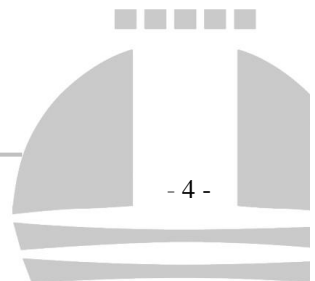
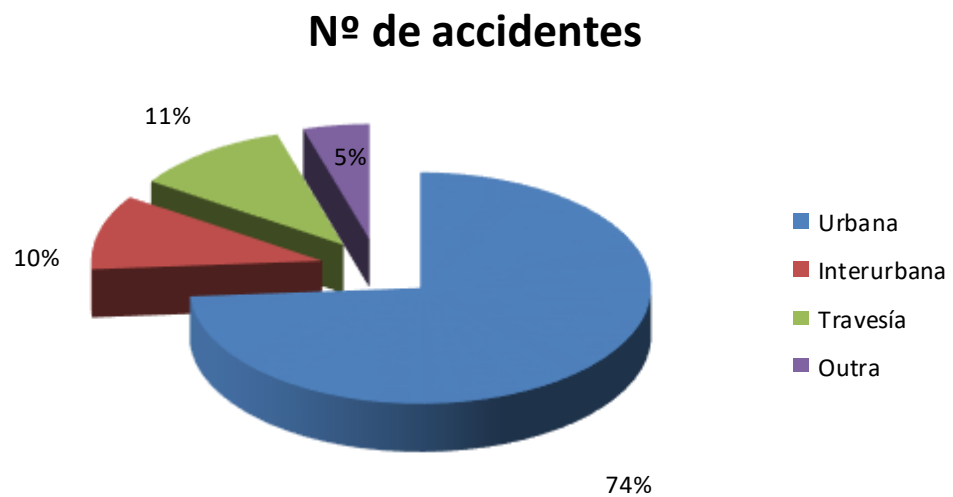

## ACCIDENTALIDADE POR RÚAS / ESTRADAS

Nome da rúa	Lugar	Total
Abraham Lincoln, Rúa (Liáns)	Pazos	1
Américas, Avda. das (Perillo)	Perillo	4
Arco da Vella, Rúa (Liáns)	Montrove	2
Areal, Rúa do (Perillo)	Perillo	2
Barbanza, Rúa O (Iñás)	O Campamento	2
Bastigueiro Praia (Liáns)	Bastigueiro	1
Casares Quiroga, Rúa (Liáns)	Espiño	2
Casares Quiroga, Rúa (Liáns)	Lóngora	1
Chan das Viñas (Liáns)	Pazos	1
Chorima, Rúa (Liáns)	Porto de Santa Cruz	1
Codesal, Rúa O (Liáns)	O Seixo	1
Concepción Arenal, Avda. (Liáns)	Porto de Santa Cruz	7
Corredoira das Viñas (Perillo)	Perillo	1
Curros Enríquez, Rúa (Liáns)	A Lagoa	2
Curruncho, O (Dorneda)	O Couto	1
Dolores Ibarruri, Rúa (Liáns)	Porto de Santa Cruz	1
Eduardo Blanco Amor, Rúa (Liáns)	Porto de Santa Cruz	2
Emilia Pardo Bazán, Avda. (Liáns)	Coruxo de Abaixo	2
Enrique Lister, Rúa (Liáns)	Porto de Santa Cruz	1
Ernesto Che Guevara, Avda. (Glorieta As Galeras) (Liáns)	Coruxo de Arriba	1
Ernesto Che Guevara, Avda. (Glorieta Nirvana) (Perillo)	Perillo	3
Ernesto Che Guevara, Avda. (Glorieta Santa Cristina) (Perillo)	Perillo	4
Ernesto Che Guevara, Avda. (Liáns)	Pazos	7
Ernesto Che Guevara, Avda. (Perillo)	Bastigueiro	7
Ernesto Che Guevara, Avda. (Perillo)	Perillo	19
Espiñeiro, Rúa de (Serantes)	Xoez	1
Etiopía, Rúa (Perillo)	Perillo	1
Eugenio Pardo Conchado, Rúa (Oleiros)	Oleiros	1
Follas Novas, Rúa (Liáns)	Montrove	1
Fonte do Ouro, Rúa (Oleiros)	A Covada	1
Fonte Leocadia, Rúa (Perillo)	Perillo	1
Francisca Herrera, Avda. (Oleiros)	A Pezoca	1
Francisca Herrera, Avda. (Oleiros)	As Pedreiras	2



Nome da rúa	Lugar	Total
Francisca Herrera, Avda. (Oleiros)	Oleiros	1
Golpa, Rúa A (Perillo)	Perillo	1
Graxal, Rúa O (Liáns)	O Seixo	1
Ícaro, Rúa (Liáns)	Pazo do Río	1
Isaac Díaz Pardo, Avda. (Liáns)	Coruxo de Arriba	1
Jiménez Herrero, Avda. (Dexo)	Dexo	1
Kenia, Rúa (Perillo)	Perillo	1
Ledicia, Rúa da (Oleiros)	Oleiros	1
Liáns, Praza de (Liáns)	Porto de Santa Cruz	1
Linneo, Rúa (Perillo)	Perillo	1
Lucín (Glorieta) (Perillo)	Perillo	1
Malvela, Rúa da (Liáns)	A Ferrala	1
Manuel Gutiérrez Mellado, Rúa (Liáns)	Porto de Santa Cruz	1
Manuel Murguía, Rúa (Nos)	O Carballo	1
Manuel Murguía, Rúa (Nos)	O Coroto	1
Mar, Rúa do (Dorneda)	Aguieira	2
Mar, Rúa do (Dorneda)	Breixo	1
Mar, Rúa do (Dorneda)	Sisaldo	1
Mar,, Rúa do (Liáns)	Porto de Santa Cruz	1
Marcial del Adalid, Rúa (Liáns)	Bastiagueiro	1
María Pita, Avda. (Glorieta Canide) (Maianca)	Canide	1
Mariñas, Avda. das (Iñás)	A Xesta	2
Mariñas, Avda. das (Iñás)	O Cañó	1
Mariñas, Avda. das (Nos)	Mesón da Auga	1
Mariñas, Avda. das (Nos)	O Carballo	1
Mariñas, Avda. das (Perillo)	Perillo	1
Miguel Hernández, Avda. (Oleiros)	Oleiros	1
Miguel Servet ,Rúa (Perillo)	Perillo	1
Morro de Canide, Avda. do (Maianca)	Canide	1
Pascual Veiga, Rúa (Nos)	O Seixal	1
Pazo, Rúa do (Oleiros)	A Hedreira	1
Rafael Dieste, Rúa (Liáns)	Porto de Santa Cruz	1
Ramón Núñez Montero, Avda. (Oleiros)	A Hedreira	1
Ramón Núñez Montero, Avda. (Oleiros)	Oleiros	5
Regos, Rúa Os (Liáns)	Os Regos	1
Rep. Argentina, Avda. (Dorneda)	Augarrío	1
Ribeira, Rúa da (Perillo)	Perillo	1

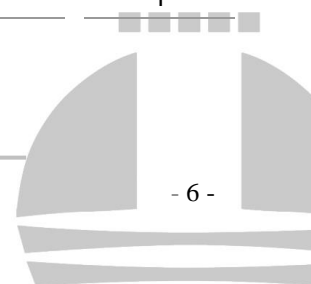



Nome da rúa	Lugar	Total
Río Miño, Rúa da (Perillo)	Perillo	1
Río Seixo, Rúa (Dorneda)	Agueira	1
Río Seixo, Rúa (Liáns)	Porto de Santa Cruz	1
Río Xallas, Rúa (Liáns)	Os Regos	1
Río, Rúa do (Oleiros)	Xubín	1
Rosales, Rúa dos (Perillo)	Perillo	1
Rosalía de Castro, Avda. (Liáns)	Montrove	4
Rosalía de Castro, Avda. (Oleiros)	As Pedreiras	3
Rosalía de Castro, Avda. (Perillo)	Perillo	2
Salvador Allende, Avda. (Nos)	O Seixal	1
Santa Cristina, Avda. (Perillo)	Perillo	9
Subiña, Rúa (Dexo)	Subiña	1
Talagra, Rúa (Dorneda)	O Couto	1
Venezuela, Avda. de (Oleiros)	Oleiros	1
Vinculeiros, Rúa dos (Maianca)	A Lagoa	1
Viñas de Babilonia, Rúa (Liáns)	Porto de Santa Cruz	4
V.G.-1.3	A Cova	1

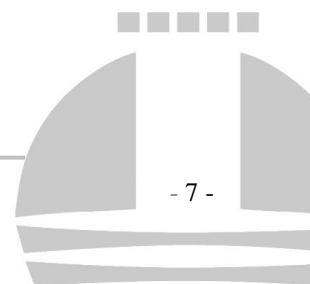



ACCIDENTALIDADE POR ESTRADAS: XUNTA DE GALICIA

Estrada	P.K.	Sentido	Nº accidentes	Tipo de accidente	Nº vítimas
AC 173	8+700	Descendente	1	Saída de vía con choque	0
AC 174	0+020	Ascendente	1	Obstáculo fixo	0
		Descendente	1	Alcance	1 leve
	0+500	Ascendente	2	Alcance	1 reservado
		Descendente	1	Alcance	0
	1+050	Mixto	1	Colisión frontolateral	1 grave
	2+000	Ascendente	1	Caída	1 leve
			1	Colisión lateral	0
		Mixto	1	Colisión múltiple	3 leves
	3+650	Descendente	1	Alcance	1 leve
	4+100	Ascendente	2	Alcance	0
AC 175	0+450	Mixto	1	Colisión frontolateral	0
AC 190	1+050	Descendente	1	Saída de vía con choque	0
AC 221	0+100	Ascendente	1	Saída de vía con choque	0

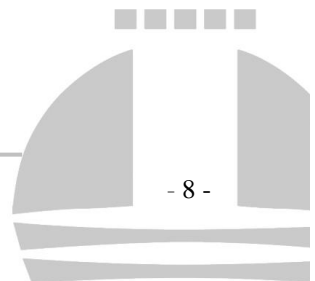

ACCIDENTALIDADE POR ESTRADAS: DEPUTACIÓN PROVINCIAL DA CORUÑA

Estrada	P.K.	Sentido	Nº accidentes	Tipo de accidente	Nº vítimas
DP 1707	0+020	Ascendente	1	Atropelo a persoa	1 reservado
DP 5803	0+100	Ascendente	1	Obstáculo fixo	0
DP 5804	0+030	Descendente	1	Saída de vía con choque	0
		Mixto	1	Colisión frontolateral	0
		Ascendente	1	Obstáculo fixo	0
	0+200	Ascendente	2	Obstáculo fixo	0
				Saída de vía con choque	
	0+350	Descendente	2	Obstáculo fixo	0
Atropelo a persoa				1 leve	
Ascendente	1	Alcance	1 leve		
DP 5807	0+900	Ascendente	1	Saída de vía con choque	0
DP 5810	0+450	Descendente	1	Saída de vía con choque	0
	1+100	Ascendente	1		
DP 5812	5+000	Mixto	1	Colisión frontolateral	0
DP 5813	0+050	Descendente	1	Alcance	1 leve
	0+750	Ascendente	1		0
	1+100	Descendente	2	Alcance	0
		Mixto		Colisión frontolateral	0
	1+750	Ascendente	1	Saída de vía con choque	0
DP 5814	0+010	Ascendente	1	Atropelo a persoa	1 leve
	1+000	Descendente	1	Saída de vía con choque	0

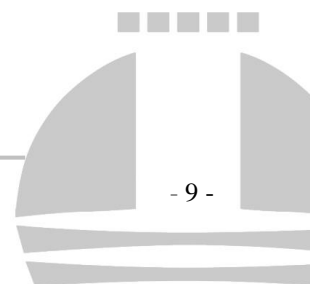

## RÚAS / ESTRADAS DE MAIOR SINISTRALIDADE

Nome da rúa	Lugar	Total
Ernesto Che Guevara, Avda. (Perillo)	Perillo	19
Santa Cristina, Avda. (Perillo)	Perillo	9
Ernesto Che Guevara, Avda. (Perillo)	Bastiaqueiro	7
Ernesto Che Guevara, Avda. (Liáns)	Pazos	7
Concepción Arenal, Avda. (Liáns)	Porto de Santa Cruz	7
Ramón Núñez Montero, Avda. (Oleiros)	Oleiros	5
Ernesto Che Guevara, Avda. (Glorieta de Sta.Cristina) (Perillo)	Perillo	4
Viñas de Babilonia, Rúa (Liáns)	Porto de Santa Cruz	4
Rosalía de Castro, Avda. (Liáns)	Montrove	4
Américas, Avda. das (Perillo)	Perillo	4
Ernesto Che Guevara, Avda. (Glorieta Nirvana) (Perillo)	Perillo	3
Rosalía de Castro, Avda. (Oleiros)	As Pedreiras	3

## Nº de accidentes

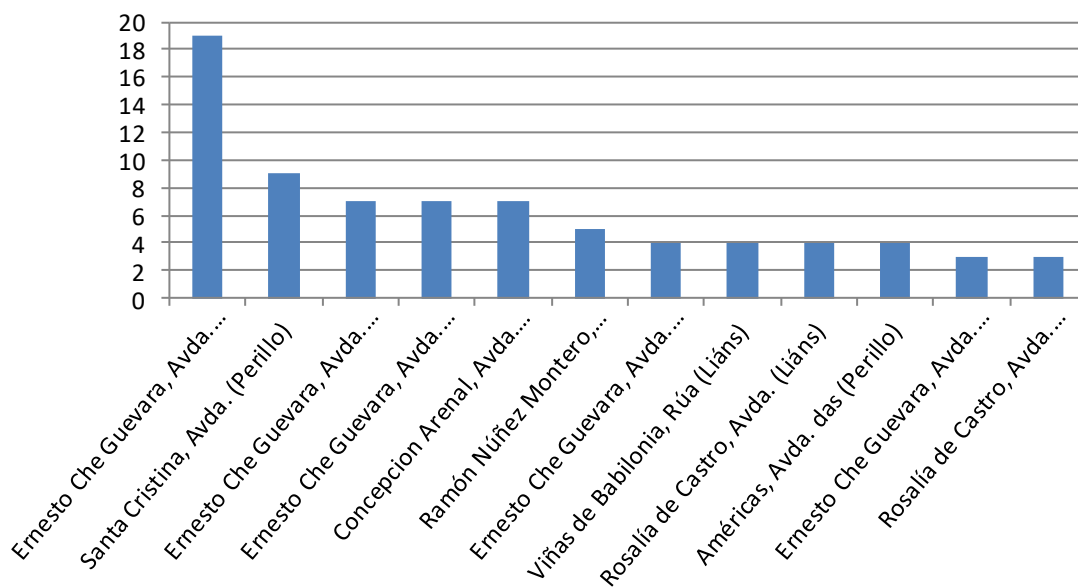

### ACCIDENTES POR MESES

Mes	N.º de accidentes
Xaneiro	10
Febreiro	13
Marzo	9
Abril	11
Maio	12
Xuño	12
Xullo	15
Agosto	24
Setembro	14
Outubro	12
Novembro	16
Decembro	14

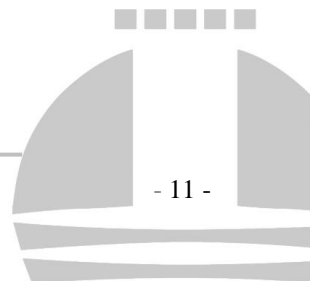
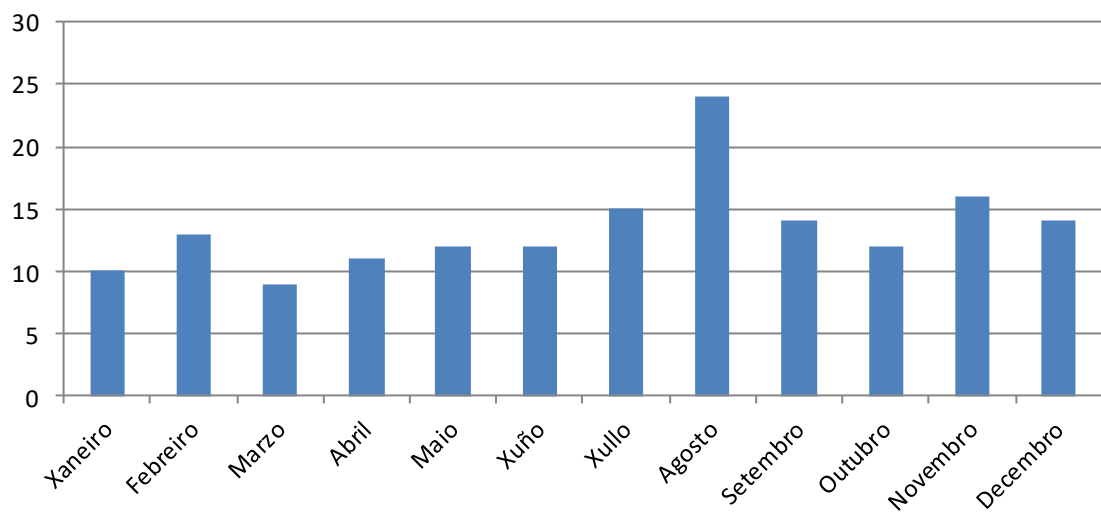

### ACCIDENTES POR DÍA DA SEMANA

Día da semana	N.º de accidentes
Luns	25
Martes	31
Mércores	19
Xoves	20
Venres	26
Sábado	18
Domingo	23

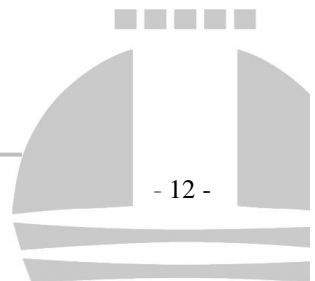
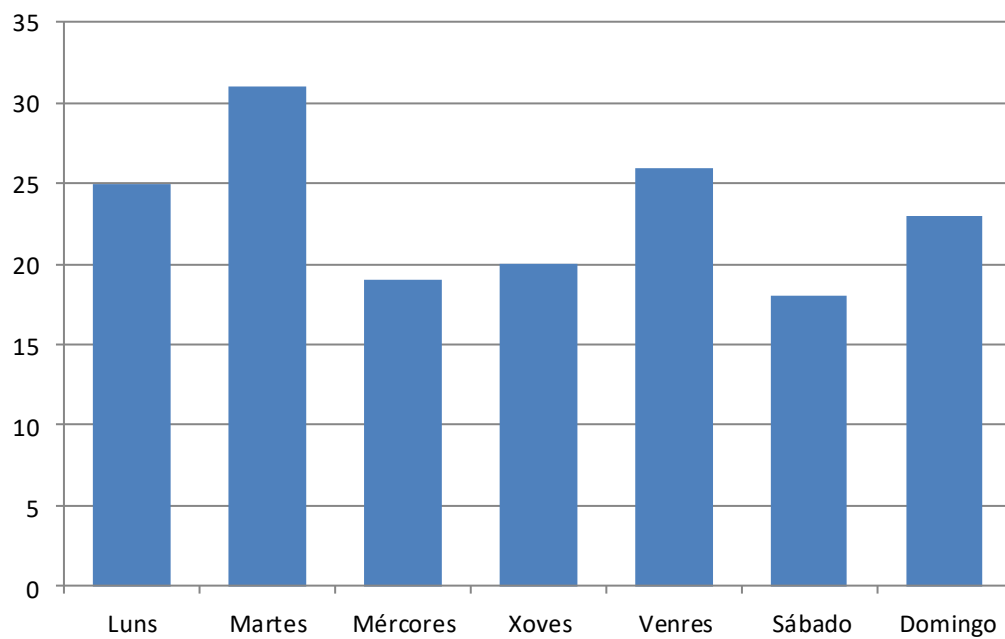

### ACCIDENTES POR HORAS

Horas	N.º de accidentes	Horas	N.º de accidentes
0.00 – 0.59	2	12.00 – 12.59	15
1.00 – 1.59	3	13.00 – 13.59	5
2.00 – 2.59	1	14.00 – 14.59	17
3.00 – 3.59	0	15.00 – 15.59	10
4.00 – 4.59	2	16.00 – 16.59	8
5.00 – 5.59	3	17.00 – 17.59	9
6.00 – 6.59	3	18.00 – 18.59	17
7.00 – 7.59	2	19.00 – 19.59	5
8.00 – 8.59	6	20.00 – 20.59	13
9.00 – 9.59	6	21.00 – 21.59	6
10.00 – 10.59	9	22.00 – 22.59	7
11.00 – 11.59	10	23.00 – 23.59	3

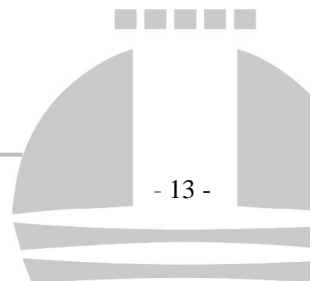
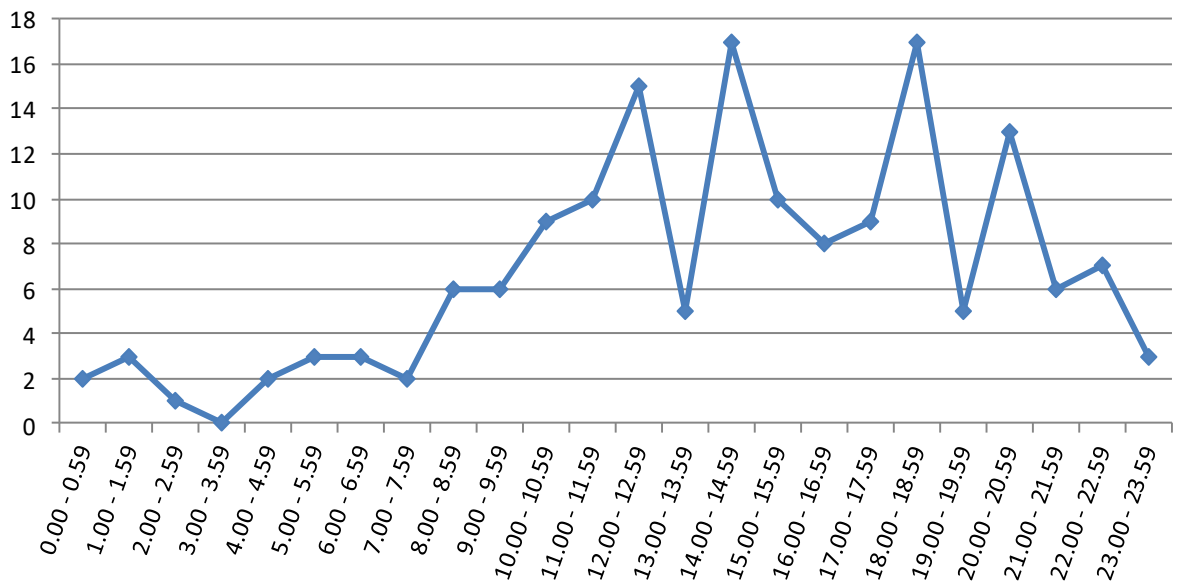

### CAUSA PROBABLE DO ACCIDENTE

Causa probable	N.º de accidentes
Adiantamento indebido	2
Cambio de carril	1
Distracción do condutor	64
Enfermidade do condutor	1
Estado da vía (fochancas, aceite, lama...)	1
Exceso de velocidade	6
Fallo mecánico ou avaría	1
Fatiga ou adormecemento	3
Inexperiencia do condutor	3
Invadir carril contrario	3
Manobra non regulamentaria	4
Non respectar distancia de seguridade	1
Non respectar prioridade de paso	7
Obstáculo na vía (árbore, pedra...)	1
Outras	39
Positivo en alcohol	14
Varias circunstancias	10
Xiro non permitido	1

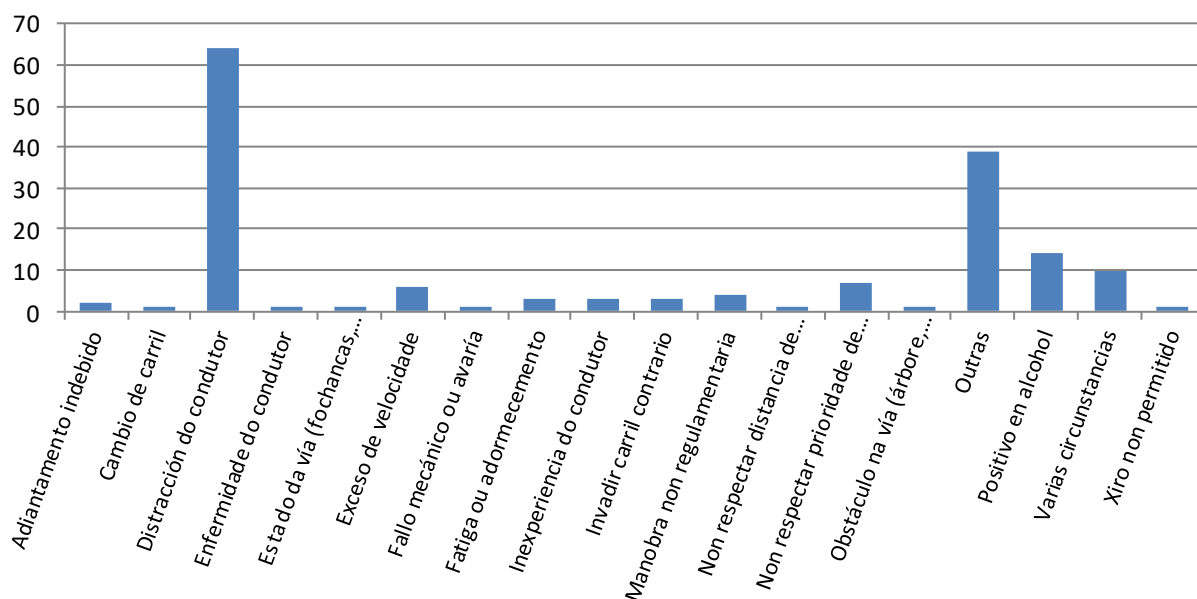

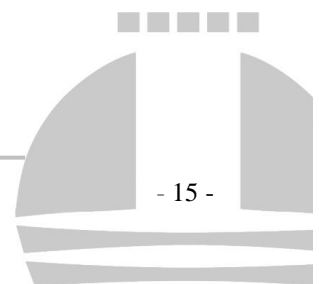
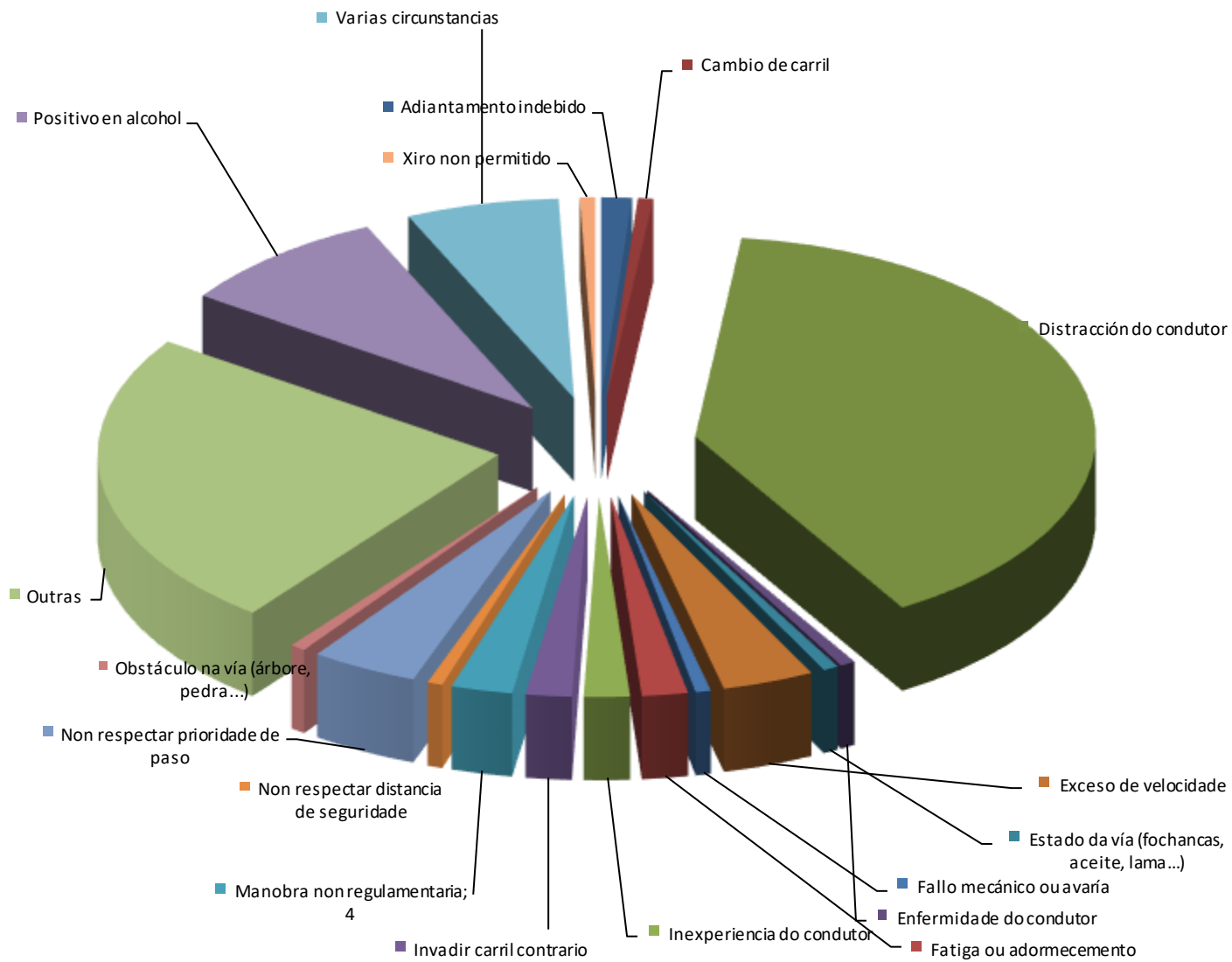



## TIPOS DE ACCIDENTES

Tipo de accidente	N.º de accidentes
Alcance	27
Atropelo animal	1
Atropelo persoa	5
Colisión frontal	3
Colisión fronto-lateral	5
Contra obstáculo fixo	48
Embestida oblicua	6
Embestida perpendicular	9
Mixto	3
Outros	18
Raspado negativo	13
Raspado positivo	4
Saída de vía con choque	17
Saída de vía con salto	3

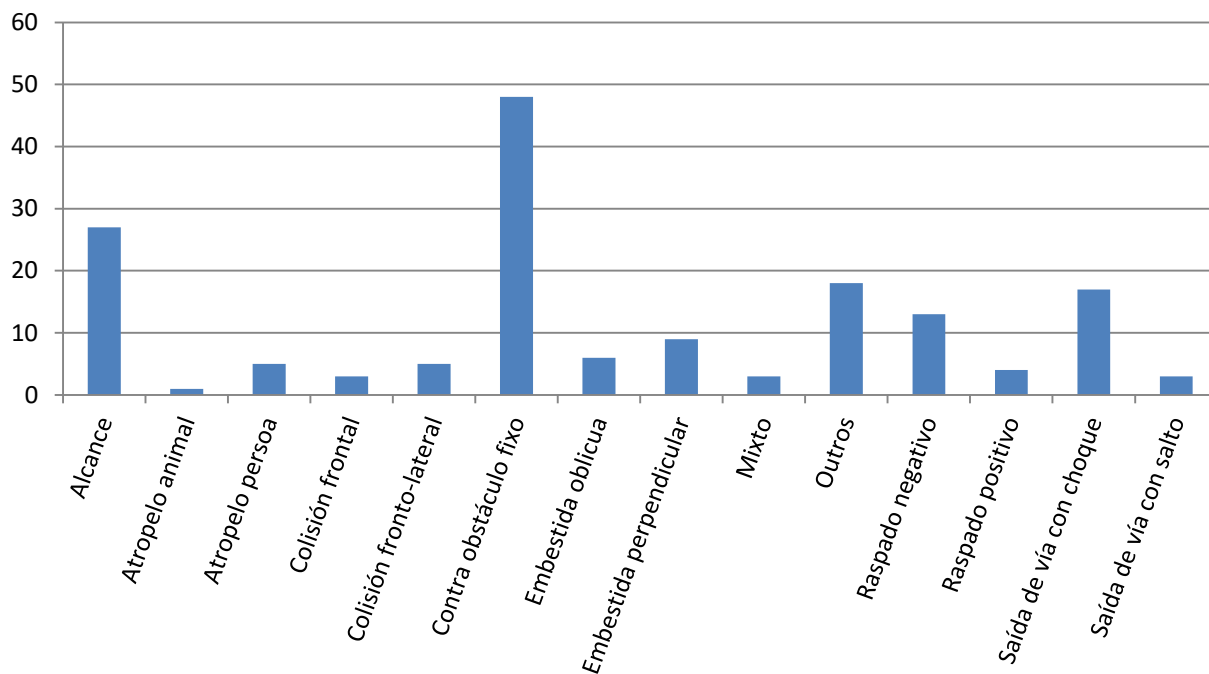

### ESTUDO DA CLIMATOLOXÍA

Clima	Nº de accidentes
Bo tempo	127
Chuvioso	32
Néboa	2
Vento forte	1

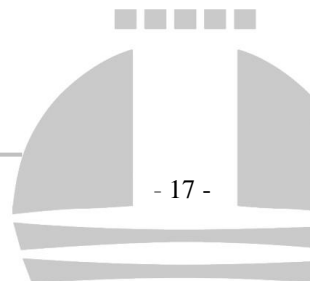
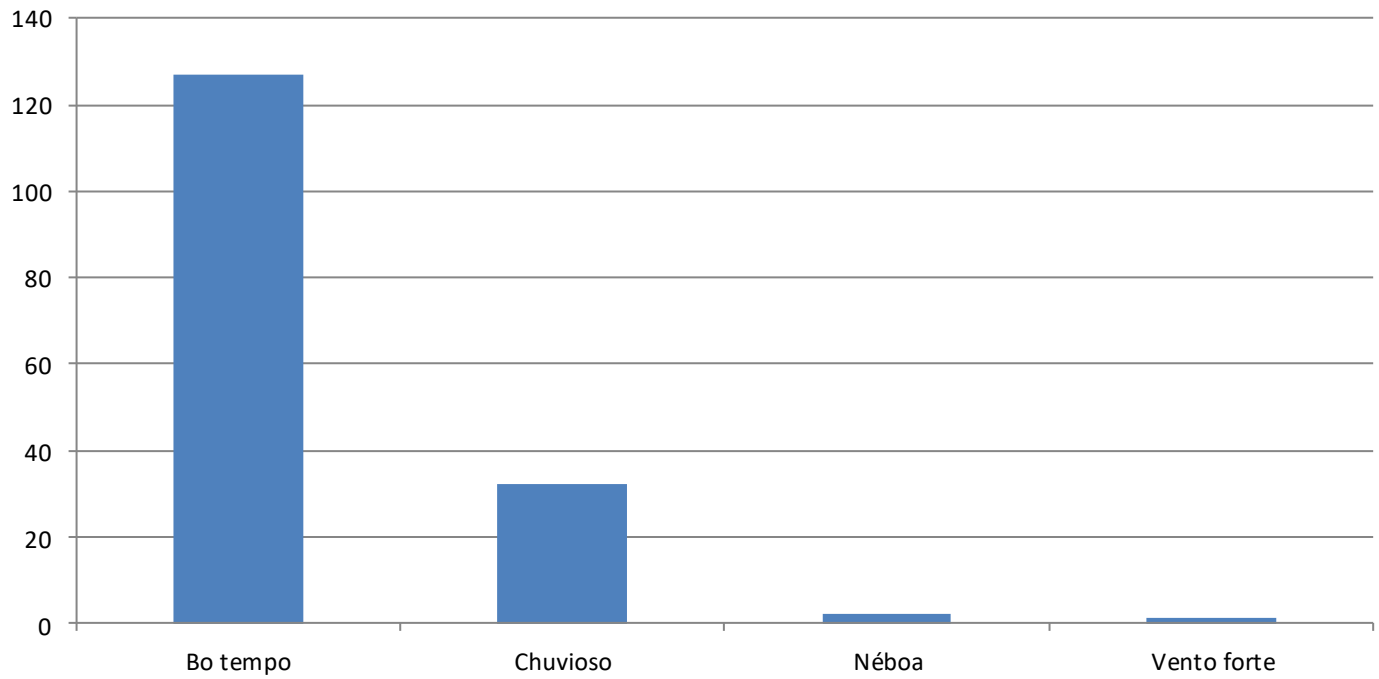

## ESTADÍSTICAS POR IDADES

Idade	N.º de accidentes
20 - 24	18
25 - 29	16
30 - 34	6
35 - 39	17
40 - 44	12
45 - 49	17
50 - 54	19
55 - 59	10
60 - 64	10
65 - 69	8
70 - 74	9
75 - 79	5
80 - 84	4
Outros	11

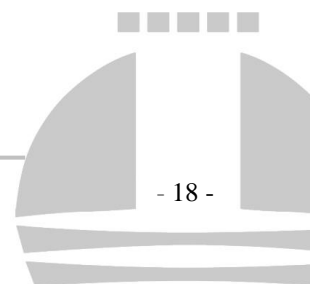
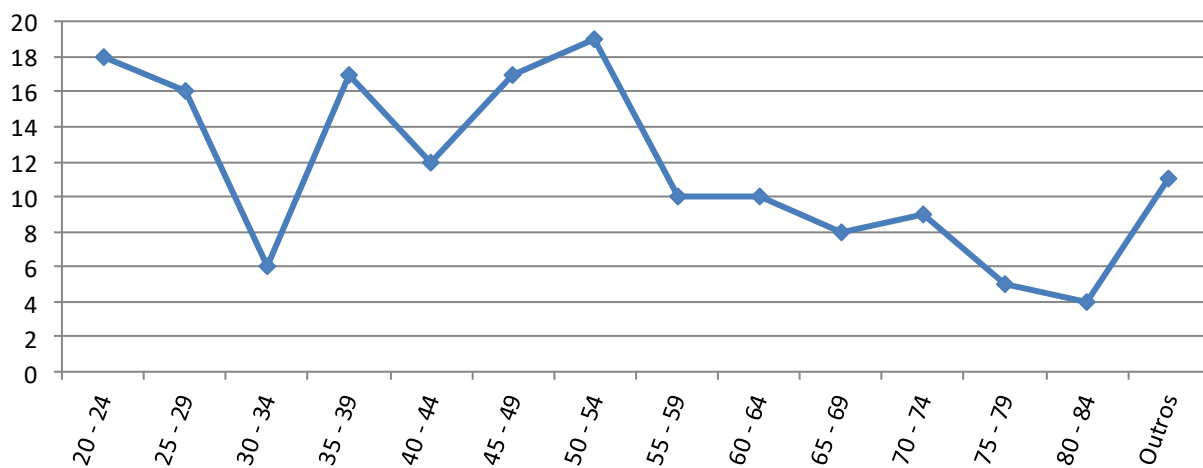



# FERIDOS

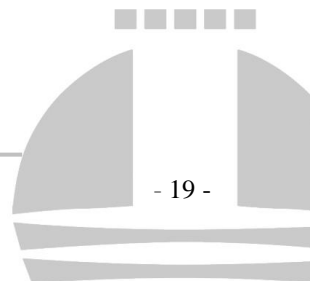

### FERIDOS SEGUNDO O TIPO DE VÍA

Tipo de vía	N.º de feridos
Interurbana	5
Outra	3
Travesía	8
Urbana	56

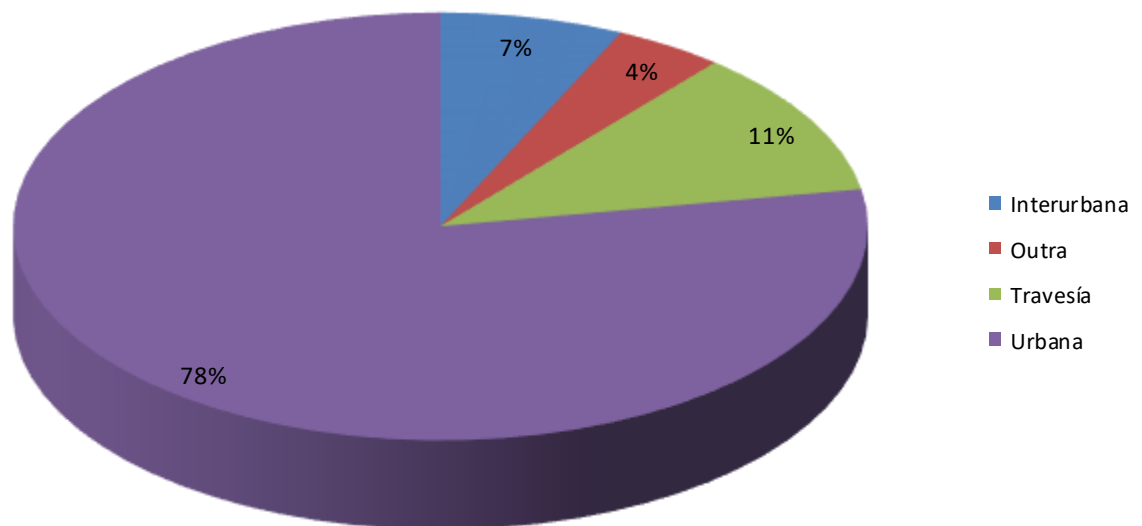

Cando facemos referencia a *feridos* só se teñen en conta aos ocupantes dos vehículos, deixando á marxe os peóns atropelados, os cales teñen unha estatística propia.

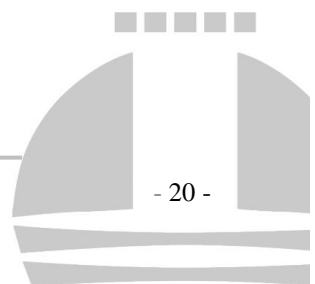

**FERIDOS POR RÚAS / ESTRADAS**

Rúa	N.º de feridos
Ernesto Che Guevara, Avda.	17
Rosalía de Castro, Avda.	10
Santa Cristina, Avda.	3
Ramón Núñez Montero, Avda.	3
Espiñeiro, Rúa de	3
Francisca Herrera, Avda.	3
Jiménez Herrera, Avda.	2
Curros Enríquez, Rúa	2
Eduardo Blanco Amor, Rúa	2
Ernesto Che Guevara, Avda. (Glorieta de Santa Cristina)	2
Fonte Leocadia, Rúa	2
Américas, Avda. Das	2
Graxal, Rúa O	2
María Pita, Avda. (Glorieta Canide)	2
Mar, Rúa do	2
Casares Quiroga, Rúa	1
Codesal, Rúa O	1
Salvador Allende,, Avda.	1
Río Seixo, Rúa	1
Emilia Pardo Bazán, Avda.	1
Enrique Líster, Rúa	1
Golpa, Rúa A	1
Mariñas, Avda. das	1
Lucín (Glorieta)	1
Follas Novas, Rúa	1
Manuel Murguía, Rúa	1
Manuel Gutiérrez Mellado, Rúa	1
Malvela, Rúa da	1
Talagra, Rúa	1
Pascual Veiga, Rúa	1

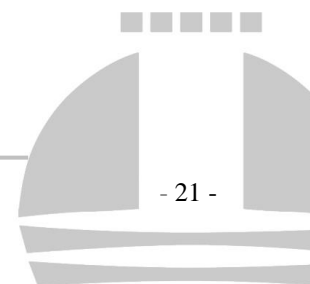

### FERIDOS POR MESES

Mes	N.º de feridos
Xaneiro	2
Febreiro	4
Marzo	3
Abril	9
Maio	2
Xuño	3
Xullo	8
Agosto	23
Setembro	8
Outubro	3
Novembro	0
Decembro	7

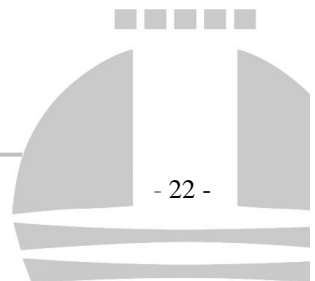
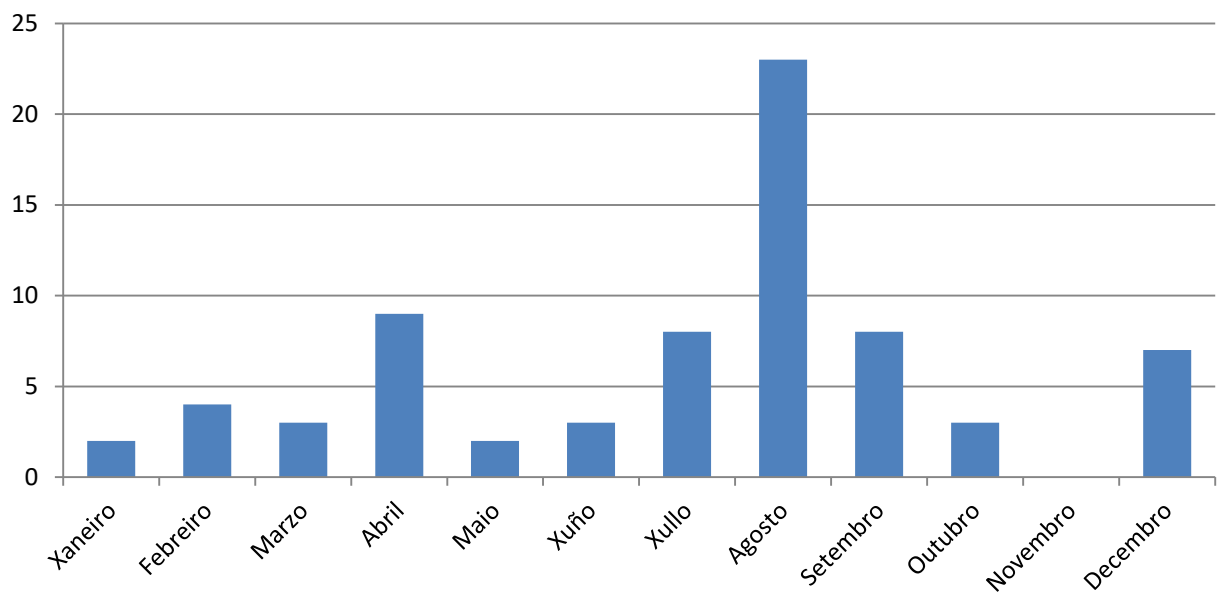

### FERIDOS EN DÍAS DA SEMANA

Día da semana	N.º de feridos
Luns	10
Martes	13
Mércores	8
Xoves	6
Venres	9
Sábado	13
Domingo	13

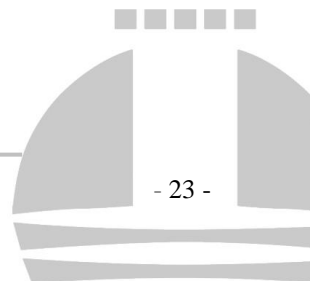
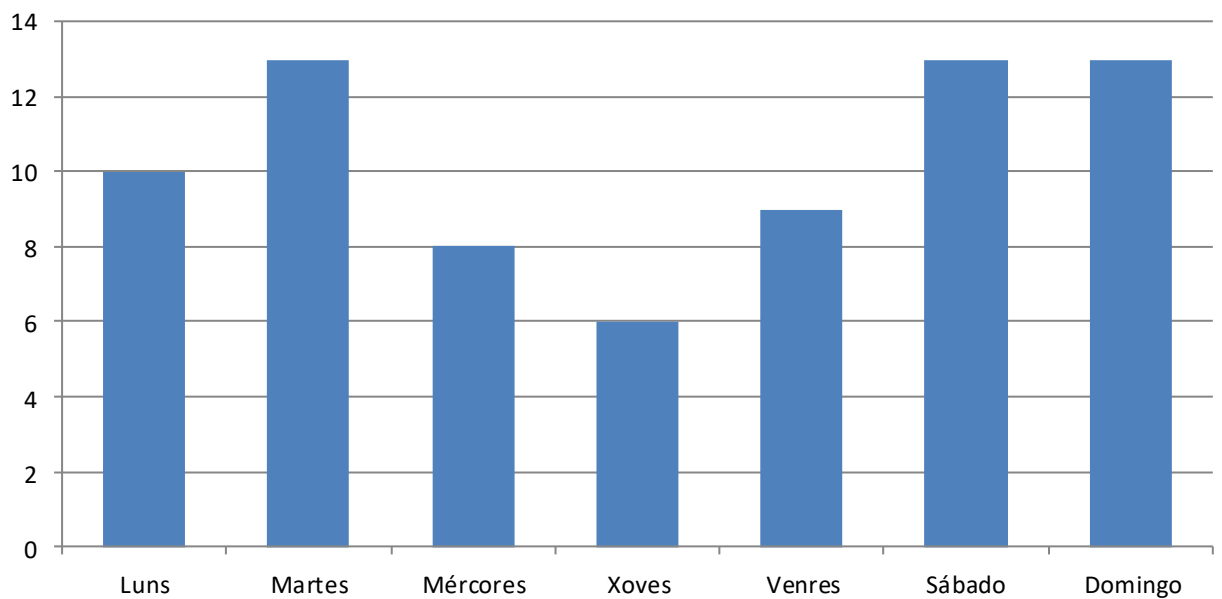



### FERIDOS SEGUNDO AS HORAS

Horas	N.º de feridos
0.00 – 0.59	3
1.00 – 1.59	1
2.00 – 2.59	1
3.00 - 3.59	0
4.00 – 4.59	0
5.00 – 5.59	1
6.00 – 6.59	0
7.00 – 7.59	0
8.00 – 8.59	4
9.00 – 9.59	1
10.00 – 10.59	3
11.00 – 11.59	7
12.00 – 12.59	11
13.00 – 13.59	1
14.00 – 14.59	5
15.00 – 15.59	0
16.00 – 16.59	3
17.00 – 17.59	3
18.00 – 18.59	7
19.00 – 19.59	3
20.00 – 20.59	7
21.00 – 21.59	6
22.00 – 22.59	3
23.00 – 23.59	2

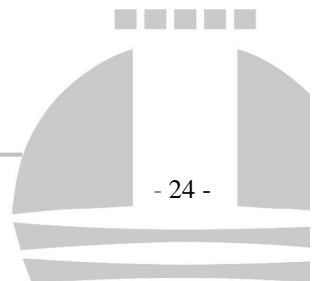

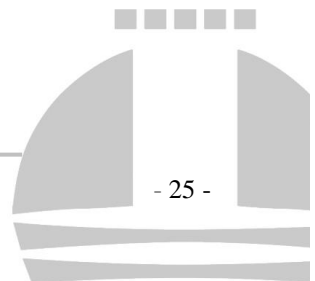
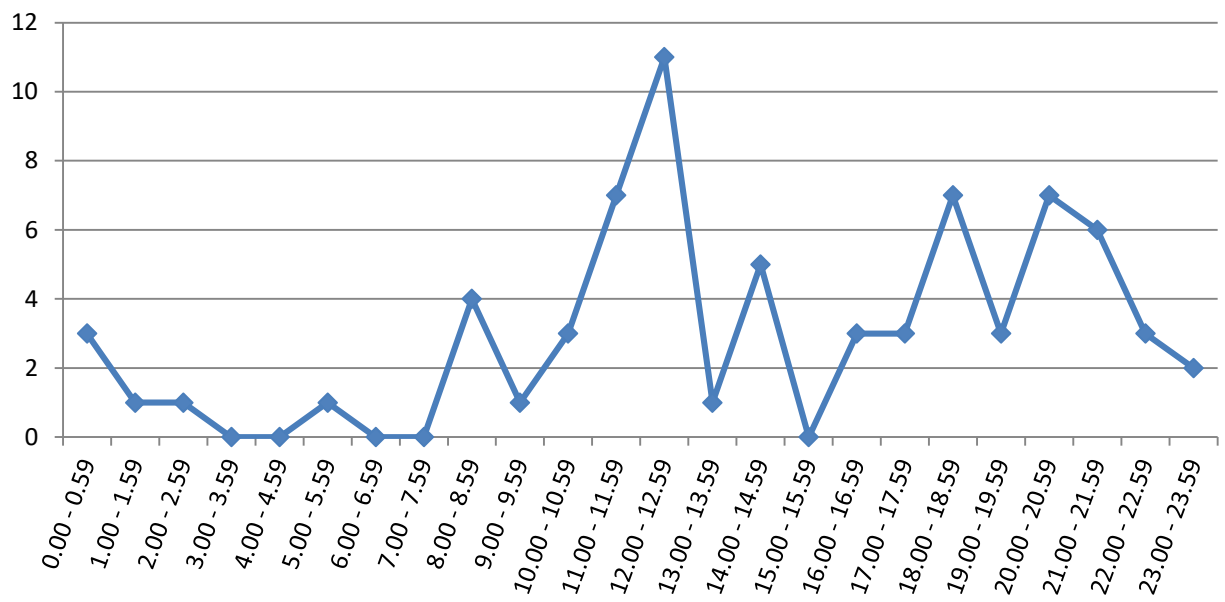

**FERIDOS POR CAUSA PROBABLE DO ACCIDENTE**

Causa probable	N.º de feridos
Distracción do condutor	30
Outras	14
Positivo en alcohol	9
Varias circunstancias	5
Exceso de velocidade	3
Inexperiencia do condutor	2
Adiantamento indebido	2
Xiro non permitido	1
Non respectar prioridade de paso	1
Non respectar distancia de seguridade	1
Manobra non regulamentaria	1
Invadir carril contrario	1
Fatiga ou adormecemento	1
Estado da vía (fochanca, aceite, lama...)	1

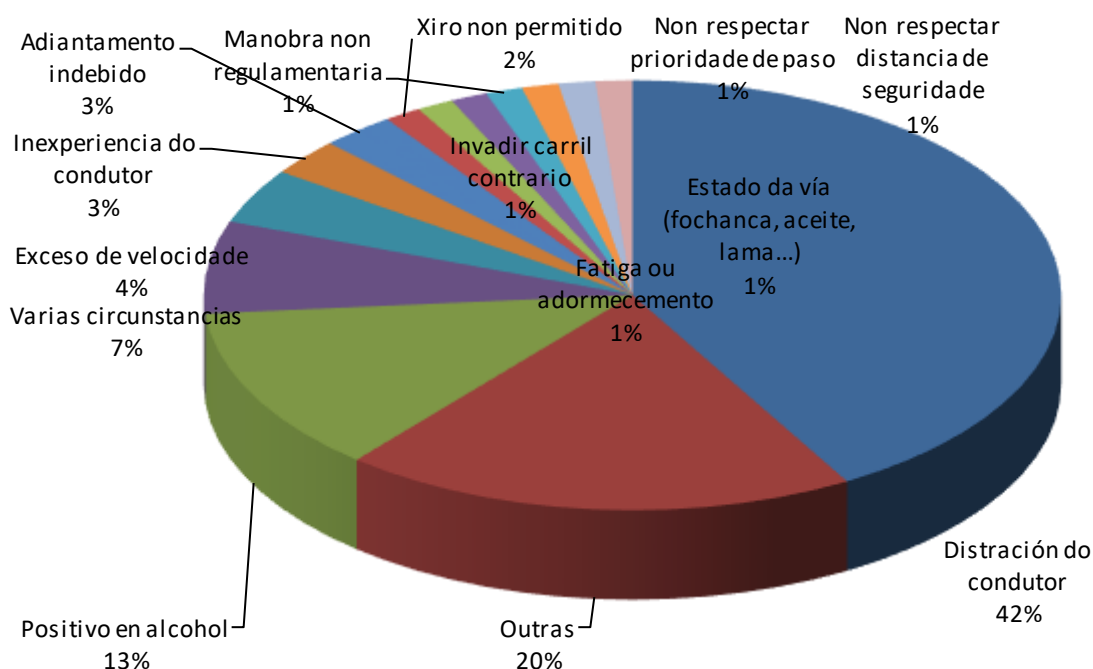

### FERIDOS POR PROGNÓSTICO

Prognóstico	N.º de feridos
Leve con asistencia	50
Leve sen asistencia	7
Grave	1
Reservado	5
Descoñecido	9

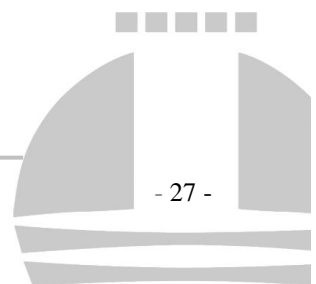
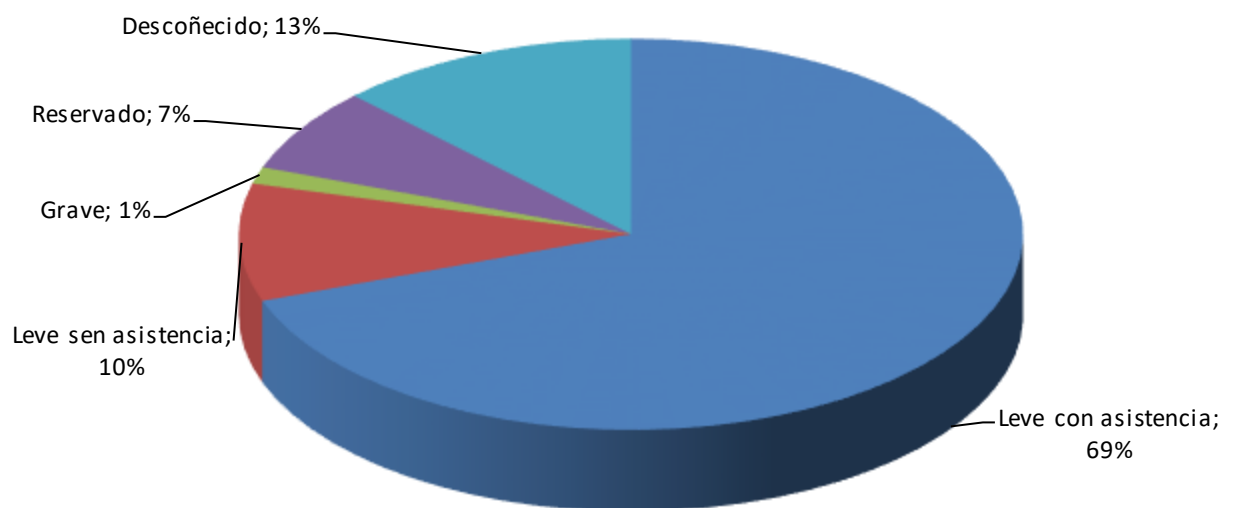



# PEÓNIS

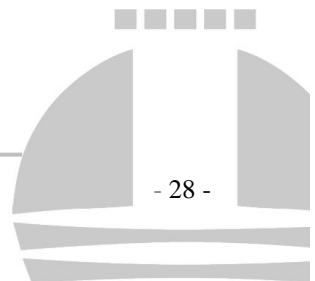

### ACCIDENTALIDADE DE PEÓNS POR TIPO DE VÍA

Tipo de vía	N.º de peóns
Interurbana	2
Travesía	0
Urbana	13

### PEÓNS IMPLICADOS POR RÚAS / ESTRADAS

Rúa	N.º de peóns
Casares Quiroga, Rúa	1
Concepción Arenal, Avda.	1
Curros Enríquez, Rúa	2
Ernesto Che Guevara, Avda. (Glorieta As Galeras)	1
Ernesto Che Guevara, Avda.	2
Eugenio Pardo Conchado, Rua	2
Fonte do Ouro, Rúa	1
Pascual Veiga, Rúa	1
Rosales, Rúa dos	2
Rosalía de Castro, Avda.	1
Santa Cristina, Avda.	1

### PEÓNS IMPLICADOS POR IDADES

Idade	N.º de peóns
0 – 4	1
5 – 9	1
10 – 14	2
20 – 24	2
35 – 39	1
50 – 54	1
60 – 64	1
65 – 69	1
70 – 74	1
80 – 84	1
Sen datos	3

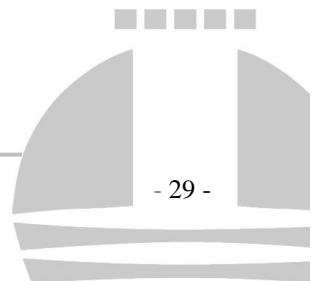

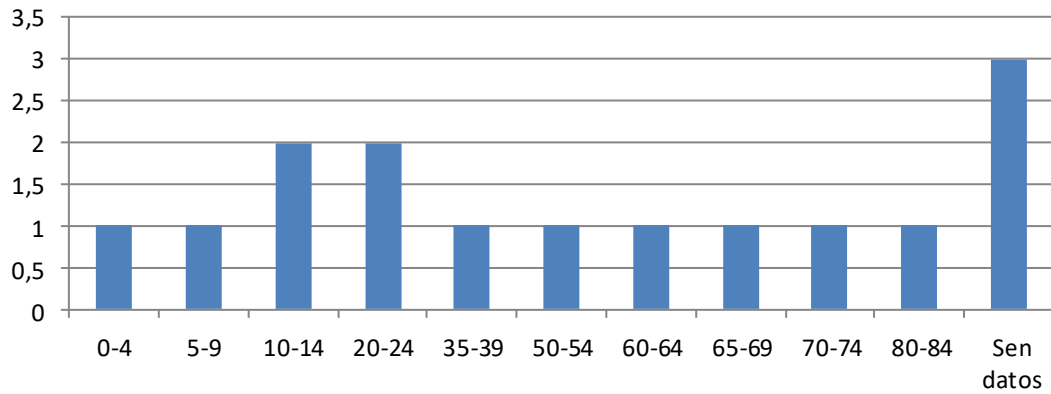

### PRONÓSTICO DAS LESIÓNS

Prognóstico	N.º de peóns
Grave	1
Leve con asistencia	8
Leve sen asistencia	2
Reservado	2
Sen datos	2

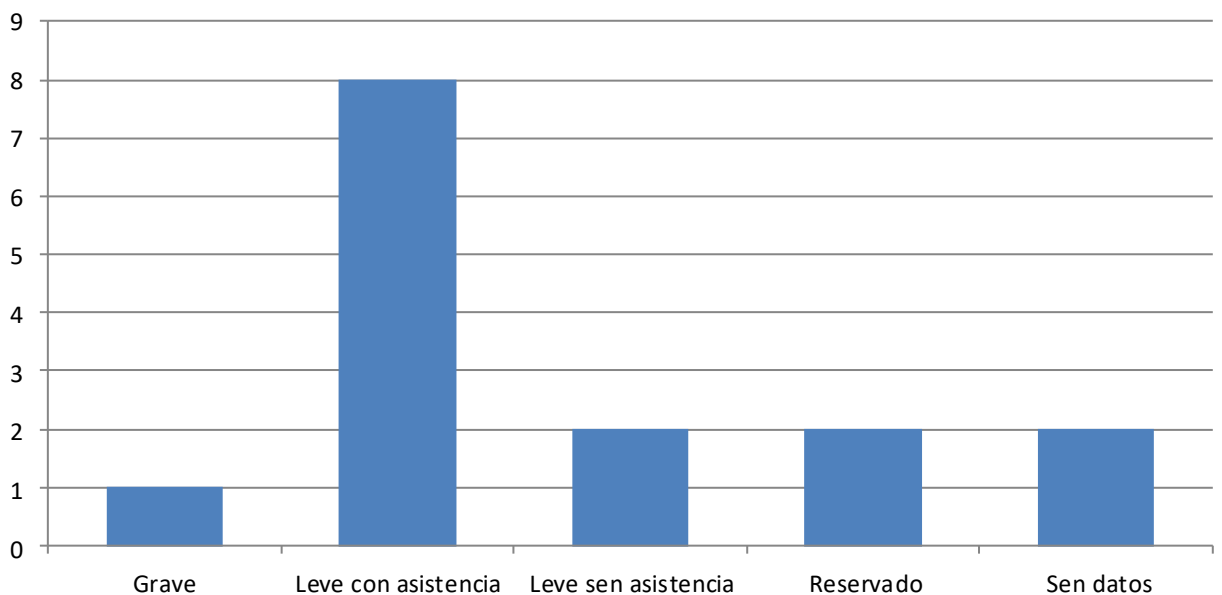



# FALECIDOS

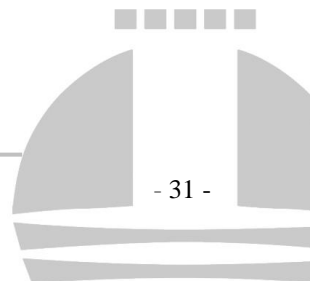





**FALECIDOS**

Causa	N.º de falecidos
	0

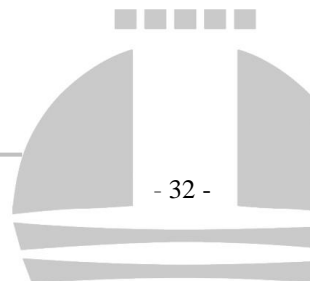



# VEHÍCULOS

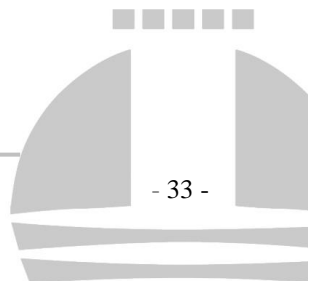

### TIPO DE VEHÍCULOS IMPLICADOS

Clase de vehículo	Total
Autobús	7
Bicicleta	1
Camión	10
Ciclomotor	6
Descoñecido	1
Fugado	3
Furgón/Furgoneta	30
Motocicleta	22
Outro vehículo	1
Turismo	441
Vehículo especial	2
Vehículo mixto adaptable	2
VMP (Vehículo mobilidade persoal)	2

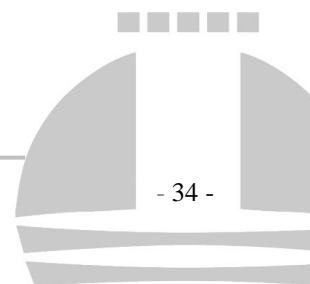
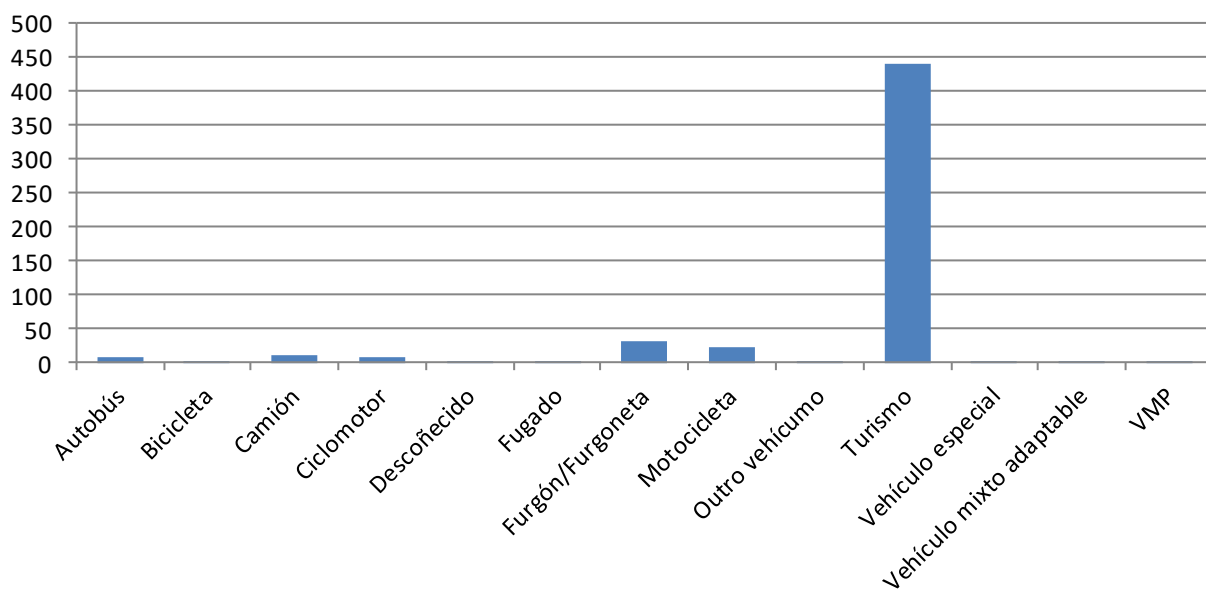

### ANTIGÜIDADE DOS VEHÍCULOS

Antigüidade	Total
Descoñecida	19
0 - 4	106
5 - 9	96
10 - 14	96
15 - 19	120
20 - 24	75
> 24	16

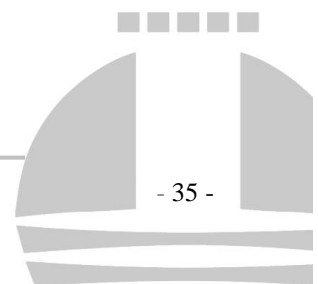
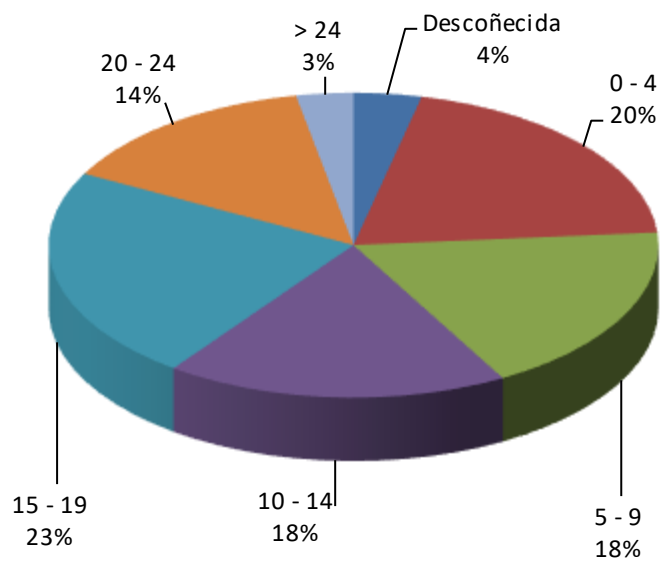



# COMPARATIVAS

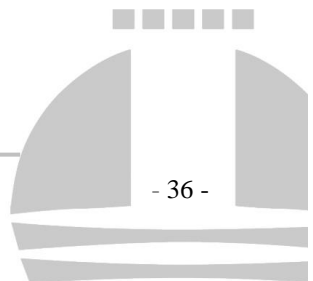



**COMPARATIVA NÚMERO TOTAL DE ACCIDENTES POR AÑOS**

Tipo de accidente	2019	2020	2021	2022
IAC	174	131	117	140
AT	22	15	6	22

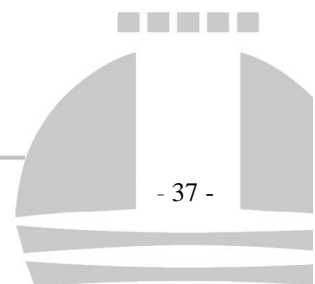
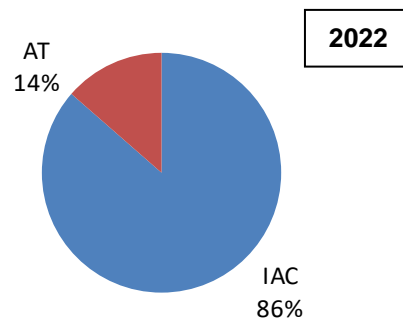
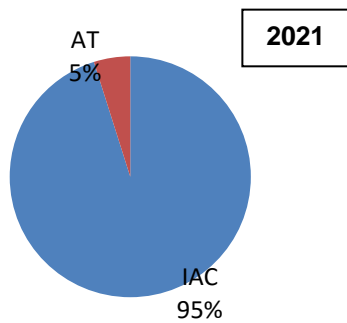
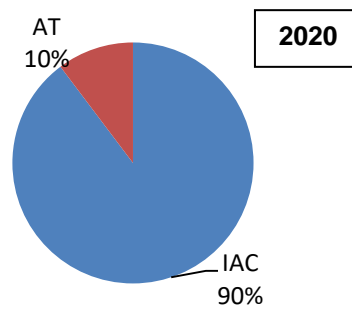
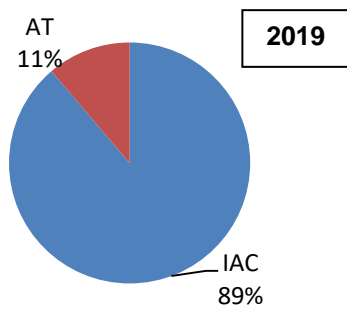

### COMPARATIVA DE ACCIDENTES POR RÚAS

Rúa	2019	2020	2021	2022
Ernesto Che Guevara, Avda.	31	20	20	37
Glorieta de Santa Cristina	2	2	0	4
Santa Cristina, Avda. / DP 5804	2	5	2	9
Concepción Arenal, Avda.	10	10	5	7
Rosalía de Castro, Avda. / AC 174	11	9	10	9
Casares Quiroga, Rúa	3	2	4	3
Viñas de Babilonia, Rúa / AC 173	4	5	5	4
Ramón Núñez Montero, Avda. / DP 5813	10	5	3	6
Emilia Pardo Bazán, Avda.	2	2	0	2

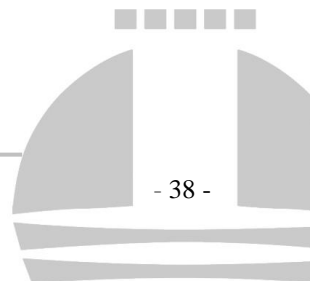
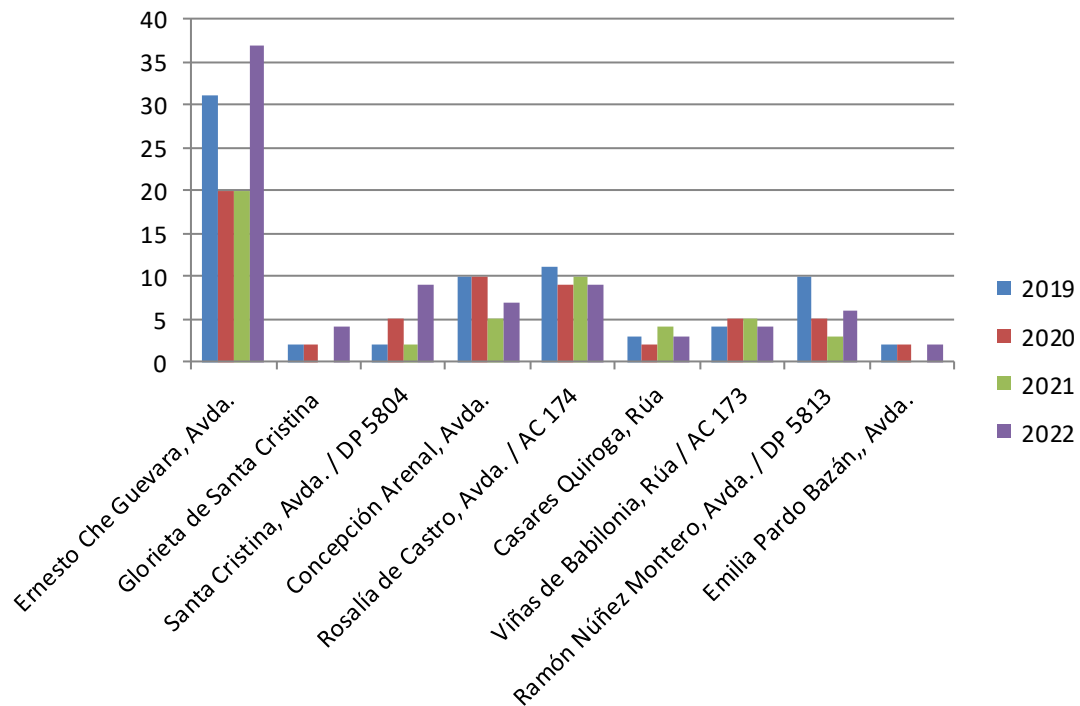

### COMPARATIVA DE ACCIDENTES POR MESES

Mes	2019	2020	2021	2022
Xaneiro	21	10	11	10
Febreiro	23	6	5	13
Marzo	14	9	9	9
Abril	8	3	14	11
Maio	14	16	3	12
Xuño	9	13	9	12
Xullo	22	18	12	15
Agosto	19	15	18	24
Setembro	18	15	9	14
Outubro	16	17	12	12
Novembro	13	7	9	16
Decembro	19	17	12	14

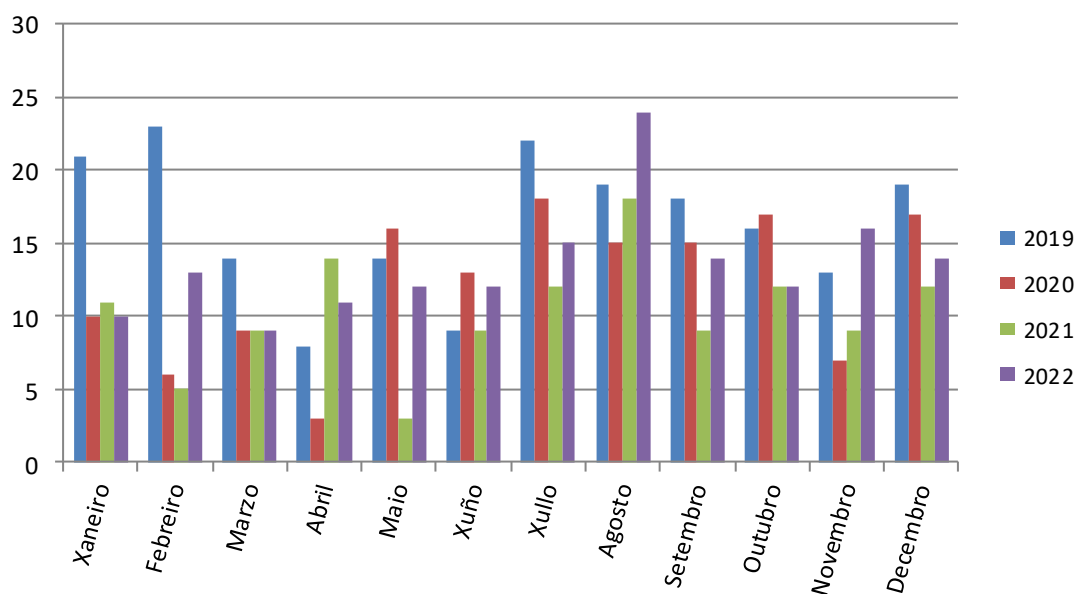



### COMPARATIVA DE ACCIDENTES POR DÍAS DA SEMANA

Día da semana	2019	2020	2021	2022
Luns	33	28	19	25
Martes	25	20	12	31
Mércores	29	17	17	19
Xoves	31	22	24	20
Venres	21	29	20	26
Sábado	25	15	20	18
Domingo	32	15	11	23

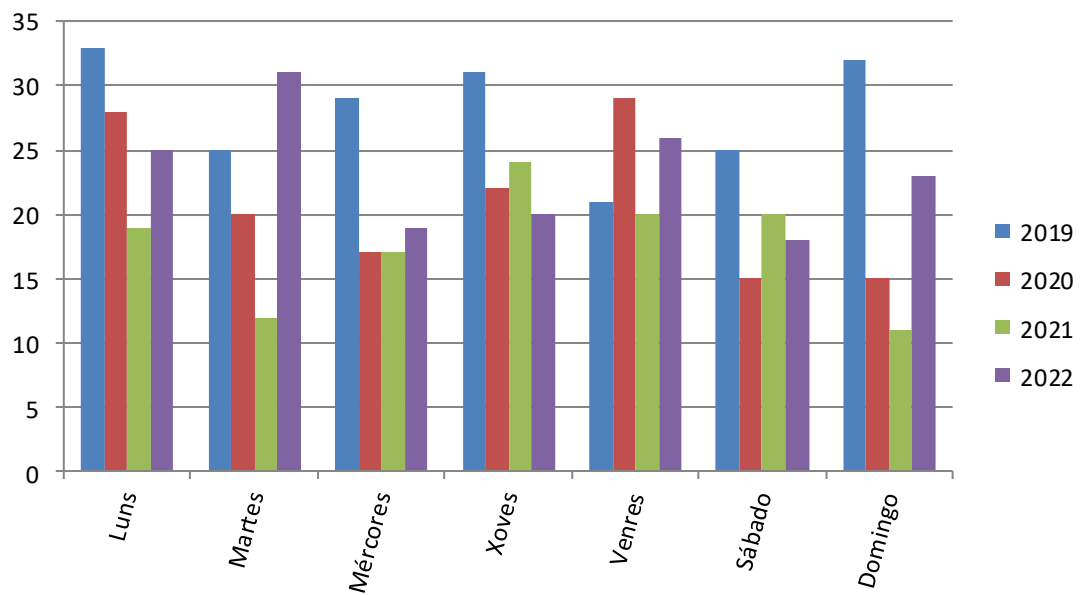

### COMPARATIVA DE ACCIDENTES POR HORAS

Horas	2019	2020	2021	2022
0.00 – 0.59	4	2	1	3
1.00 – 1.59	3	3	2	1
2.00 – 2.59	2	1	1	1
3.00 – 3.59	2	0	1	0
4.00 – 4.59	2	0	0	0
5.00 – 5.59	2	1	0	1
6.00 – 6.59	1	0	3	0
7.00 – 7.59	1	6	1	0
8.00 – 8.59	6	6	4	4
9.00 – 9.59	12	4	10	1
10.00 – 10.59	6	7	8	3
11.00 – 11.59	12	10	9	7
12.00 – 12.59	17	11	12	11
13.00 – 13.59	13	12	5	1
14.00 – 14.59	20	8	12	5
15.00 – 15.59	16	9	1	0
16.00 – 16.59	10	5	7	3
17.00 – 17.59	12	4	9	3
18.00 – 18.59	13	16	6	7
19.00 – 19.59	14	13	6	3
20.00 – 20.59	11	13	8	7
21.00 – 21.59	6	10	9	6
22.00 – 22.59	4	4	5	3
23.00 – 23.59	7	1	3	2

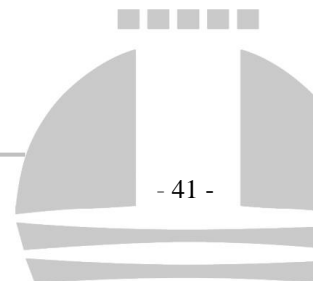

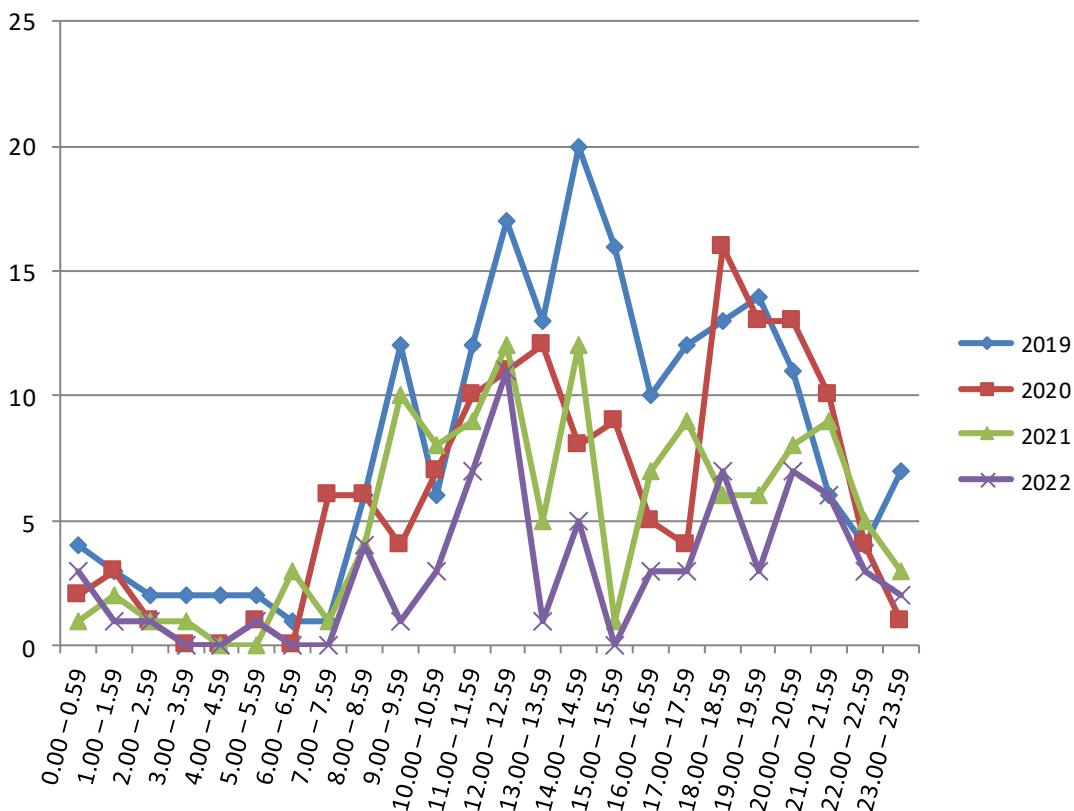

**COMPARATIVA SEGUNDO O PRONÓSTICO DOS FERIDOS**

Prognóstico	2019	2020	2021	2022
Leve	42	20	21	57
Grave	2	3	0	1
Reservado	1	2	1	5
Descoñecido	0	0	4	9

**COMPARATIVA DO NÚMERO DE FALECIDOS**

2019	2020	2021	2022
0	0	0	0

